SPORT Y ACTUALIDADES

AÑO I - PRECIO: 20 CENTAVOS - NUM. 33

Don HECTOR ARANCIBIA LAZO

Diputado i entusiasta sportsman, autor de un proyecto que tiende a darle mayor importancia a los sports en nuestro pais i quién con mas empeño se ha encargado en la Cámara de ajitar el pronto despacho de la lei sobre construccion del Stadium Nacional.

AÑO I - PRECIO: 20 CENTAVOS - NUM. 33

Bicicletas y Motocicletas

PEUGEOT

Vencedoras el Domingo 1.° de Diciembre en las siguientes carreras:

EN EL VELODROMO DEL CONDOR

1ª Carrera: 1ª Serie. 1° Pedro Lafuente.....	en	Peugeot
2ª Serie. 1° Rodolfo Chacon.....	en	Peugeot
2ª Carrera: 1° Raimundo Araya.....	en	Peugeot
2° Carlos Rippes.....	en	Peugeot
4ª Carrera: 2° Julio Pau.....	en	Peugeot
3° Raimundo Araya.....	en	Peugeot
5ª Carrera: Handicap para motos 1° G. Robin	en	Peugeot
3° R. Cozzi	en	Peugeot
6ª Carrera: 1° Rodolfo Chacon.....	en	Peugeot
2° Anibal Rodriguez.....	en	Peugeot
3° Pedro Lafuente.....	en	Peugeot
7ª Carrera: 2° Julio Pau.....	en	Peugeot
3° Carlos Rippes.....	en	Peugeot
Pasadas por la meta: Carlos Rippes	en	Peugeot

El mismo dia en las Carreras del

CLUB IBERICO de Viña del Mar

1ª Carrera: 1ª Serie. 1° E. Muñoz.....	en Peugeot
2ª Serie. 2° F. Ugarte.....	en Peugeot
2ª Carrera: 2° Mauricio Dilhan	en Peugeot
3° A. Maillard.....	en Peugeot
3ª Carrera: 2ª Serie. 1° E. Muñoz.....	en Peugeot
5ª Carrera: 2° A. Maillard.....	en Peugeot
Definicion de la 1ª Carrera: 1° E. Muñoz	en Peugeot
2° F. Ugarte	en Peugeot
Definicion de la 3ª Carrera: 1° E. Muñoz.....	en Peugeot

Sin mas comentarios

UNICO AJENTE PARA CHILE

JULIO HAMEL

Delicias 1932

SPORT i Actualidades
SEMANARIO ILUSTRADO
OFICINA: Diez de Julio 1661
CASILLA 2720 CENTRAL
VEINTE CENTAVOS NUMERO
Armando Venegas
Director-propietario
AÑO I — SANTIAGO DE CHILE, DICIEMBRE 8 DE 1912 — NÚM. 33

Decaimiento sensible

Constantemente llegan a nuestros oidos las quejas que nacen del descontento reinante actualmente en los círculos pedestres, con motivo de esa especie de adormecimiento que se ha arraigado por desgracia en varias de nuestras mejores instituciones atléticas.

Se recuerdan otros tiempos mejores del pedestrismo, se hacen comparaciones con ésta y aquélla época, pero con todo eso no se llega a nada práctico; pues no son los corredores los llamados a hacer resurjir el hoi decaido sport, sino las mismas instituciones que lo practican, y que haciendo honor a la verdad, i sin querer herir susceptibilidades, salvo una o dos que organizan pruebas con alguna frecuencia, los restantes, poco o nada se preocupan del sport.

Existen instituciones, que a pesar de figurar entre las mejores, hace tiempo que no han organizado ni una prueba pedestre i es indudable que a ese paso el noble sport tiene que sucumbir, no por falta de buenos elementos, sino por la glacial indiferencia de esas mismas instituciones que son las llamadas a cultivarlo i fomentarlo.

No es sportivo que instituciones que cuentan con la flor del elemento pedestre en training esten esperanzadas en las pruebas que organizan las pocas entusiastas que aun existen, para concurrir con su elemento i adjudicarse los premios; esto será mui bueno i provechoso para los corredores que adquieren renombre i alabanzas pero perjudican grandemente al sport i hablan mui poco en favor de las instituciones a las cuales pertenecen.

Para que el pedestrismo pueda ocupar el alto puesto que le corresponde se hace de todo punto necesario que todas las instituciones en jeneral, dejando a un lado conveniencias i rivalidades, que a nada bueno conducen, organicen con mas frecuencia pruebas pedestres en distintas categorias i distancias, i a la vuelta de mui poco tiempo se verá surjir nuevamente aquella memorable época, de los Hammersley, Eitel, Murphy, Betteley, Palma, etc., que con sus interesantes i hermosas luchas tanto hicieran por el engrandecimiento i desarrollo del sano sport.

Ahora se les presenta a las instituciones la oportunidad de dar ese gran paso: en breve se correrá una importante prueba organizadas por un club pedestre de de esta capital.

Nada mas propicio pues, para que las demas instituciones, ántes que decaiga el entusiasmo que ha despertado esa prueba comiencen la organizacion de otras i así con la cooperacion de todas, el pedestrismo ocupará en un breve lapso de tiempo un sitio prominente en nuestro mundo sportivo.

Nosotros que desde nuestras modestas pero sinceras i entusiastas columnas, luchamos por el resurjimiento del pedestrismo, exhorcamos a todas las instituciones que practican el deporte, a que sacudan de una vez por todas ese aletargamiento tan perjudicial que las ha invadido, i se lancen de lleno, hácia la conquista del anhelado ideal, pues harán con ello obra benéfica i patriótica i se captarán las simpatias i el aplauso únánime que es el mas alto honor a que puede aspirar una institucion consciente de sus actos i celosa de sus deberes.

——

En el Mundo del Sport

Hemo tenido que soportar en la úl. tima semana, los ataques violentos de Guillermo Mac-Innes, un desconocido, que por medio de «La Union» ha descargado sobre el cuerpo de redaccion los mas fuertes e infundados epítetos, actitud que ha sido sensurada acremente entre los aficionados a los deportes, que se han acercado a nuestro Director, en gran número para reiterarle sus simpatias.

Esta campaña, servirá para alentarnos en la obra de alto sport, en que estamos empeñados, pues ahora sabemos que existen individuos que tratan por todos los medios de cortar el paso triunfador de SPORT I ACTUALIDADES, i es lójico i natural que nos defendamos i tratemos de que ella siga siendo la lectura predilecta de los sportmen, sin distincion de ninguna clase.

Prueba de la adhesion a nuestra Revista, es el beneficio ofrecido el Domingo por el entusiasta Club Ciclista Cóndor, en su Velódromo de San Pablo, el que produjo como resultado líquido a nuestro favor $ 135.85 por entradas i $ 120 por 600 ejemplares de la última edicion, regalados a los asistentes al meet, el que bajo todo punto de vista, resultó digno de la institucion organizadora, que una vez mas ha puesto de relieve el amor a toda obra que redunde en beneficio directo de los cultivadores del sport.

Nuestros agradecimientos al Cóndor i mui en especial a su digno Presidente señor Amador 2º Mateluna.

Con un bonito programa se desarrollará en el Hipódromo Chile el Campeonato Atlético, organizado por la Asociacion Nacional de Fott-Ball.

El número de inscritos es numeroso i selecto.

Bonita prueba de amor al foot-ball, es el que ofrecerán hoi los reos de la Penitenciaría, los que jugarán en uno de los patios de ese establecimiento un Five a Side, habiendo bautizado los team con los nombres de los principales diarios i de SPORT I ACTUALIDADES, deferencia que agradecemos.

Este número vá numerado, para dar opcion a todos los lectores al sorteo de una máquina fotográfica, acto que se verificará mañana a las 9 P. M. en uno de los salones de la F. S. N., Bandera 161.

Todavia no ha sido reclamado el reloj sorteado hace dos semanas. El número favorecido fué el 9,842.

A las Sociedades Sportivas

Rogamos a todas las Sociedades Sportivas e instituciones donde se cultive cualquiera clase de sport, nos envíen sus comunicaciones en la confianza de que serán atendidas debidamente.

Diez de Julio 1661

CORREO CENTRAL: CASILLA 2720

Las carreras ciclistas de hoi

Dámos el programa oficial de la carreras que ha organizado el Royal Club Ciclista, para hoi a la 1½ P. M. en el Parque Cousiño.

COMITÉ DIRECTIVO

Presidente honorario.—Don Felipe Casas Espínola, Presidente de la F. S. N.

Comisarios Jenerales.—Señores Antonio Bestard, Presidente del Royal Club Ciclista; Juan Jahn, Presidente de la Union Ciclista; don Leopoldo Falconi, Presidente de la Federacion Velocipédica i los señores Manuel Marin i Miguel Bestard.

Jueces de partida.—Señores Erazmo Vasquez i Felix Larios.

Jueces de llegada.—Señores Silvestre Morales, Amador Mateluna, Juan Francisco Jimenez i Modesto Fortes.

Cronometradores.—Señores Armando Venegas, Evaristo Santos i Raul Islas Prieto.

Jueces de padock.—Señores Cecilio Larios, Roberto Nuñez i Juan Blazques.

Anunciadores.—Señores Ernesto Muzzio i Emilio Izurrieta.

Comisarios de cancha.—Señores Antonio Saenz, Adolfo Martínez, Arturo Pons, Márcos A. Saavedra, Carlos Gatica, Roberto Parra, Luis Larios, Pedro Huerta, Pedro Herrera, Rodemilo Maqueira.

Boletero Jeneral.—Juan Bestard.

Ayudantes de boleteria. — Señores Pedro C. Leon, E. Suáres, R. Morgades, José Minda, Víctor Armijo, Aníbal Fernández, J. B. Tapia, Manuel Gonzalez i José Uesto.

Inspectores de tribuna.—Señores Antonio Morgades i Elias Moreno.

PROGRAMA OFICIAL

1.ª carrera.—3,000 metros, para juniors que no hán obtenido 1.° ni 2.° premios.—Tres premios.

INSCRITOS

1	Pablo Bestard	Royal
2	Bruno Lanzanine	Libertad
3	Bernardo Chimpli-do	Estrella
4	Isidoro Alonso	Ibérico
5	Armando Maldon-do	Centenario
6	José Roca	Ibérico
7	Carlos Brosio	Chile
8	Francisco Santos	Ibérico
9	Vicente Lamoza	»
10	Arturo Fernandez	Royal
11	Eujenio Pauvil	Centenario
12	Alberto Chacon	Chile
13	Custodio Moran	»
14	José Pastor	Ibérico
15	Emilio García	»
16	Jerman Diaz	I. S. de Com.
17	A. Corbalan	Chile
18	José Soroquiain	Sportsman
19	Carlos Olivera	Centenario
20	Enrique Ortega	Ibérico
21	Arturo Silva	Royal
22	Viterdo Monte-negro	I. S. de Com.
23	Miguel Salinas	»
24	Roberto Sanhueza	Sportsman
25	Guillermo Vergara	»
26	Eleodoro Barra	»
27	Amato Ruggeri	Italiano

1.°..... 2.° .....

3.°..... Tiempo .....

2.ª carrera.—10,000 metros, para seniors.—3 premios i pasadas por la meta.

INSCRITOS

1	Raimundo Araya	Cóndor
2	Julio Pau	Ibérico
3	Luis A. Pascual	Centenario
4	Luis Badalla	Internacional
5	Enrique Garcia	Ibérico
6	Samuel de Vicente	»
7	Carlos Mendez	Chile
8	Roberto Parra	Arjentina
9	Antonio Tarraza	Ibérico
10	Matias Menchaca	Ibérico

1.° ..... 2.° .....

3.° ..... Tiempo... .....

Pasada por la meta.....

3.ª carrera.—1,000 metros, para los que no pertenezcan a clubs.— 2 premios.

INSCRITOS

1	Antonio Buera	
2	Julio A. de Francke	
3	Jose M. Arias	
4	Jerónimo Albarengo	
5	Arturo Berges	
6	Carlos Aldea	
7	Carlos Villalobos	
8	E. Viela	
9	Santiago Miranda	
10	Amadeo Verarde	
11	Rojelio Salas	
12	Guillermo Achurra	
13	Pedro Lizondo	
14	Custodio Grez	
15	Pedro Grez	
16	Carlos Martínes	
17	Francisco Chamorro	
18	Arístides Muñoz	
19	Carlos Ponce	
20	Vicente Ramos	
21	José Miranda	
22	Bernardo Videla	
23	Manuel Gonzalez	
24	Ernesto Cordero	
25	Juan Chamorro	
26	Emeterio Guajardo	

1.º ..... 2.º .....

Tiempo.....

4ª carrera. — 5.000 metros.— Para todo competidor juniors (3 premios i pasadas por la meta).

INSCRITOS

1	Bruno Lanzarine	Libertad
2	Isidoro Alonso	Ibérico
3	Armando Maldonado	Centenario
4	Pablo Bestard	Royal
5	Miguel Bestard	»
6	Arturo Fernandez	»
7	Arturo Silva	»
8	Manuel Amaya	Estrella
9	Fiorentino Vidal	Centenario
10	Rodolfo Chacon	Chile
11	Eulojio Bermejo	Ibérico
12	Vicente Lamoza	»
13	Luis Acevedo	Centenario
14	Manuel Vaché	Chile
15	Luis Acevedo	»
16	René Piteau	»
17	José Pastor	Ibérico
18	Francisco de la Barrera	Chile
19	Ernesto Valdovinos	Centenario
20	Luis Rubet	»
21	Roberto Maira	»
22	José A. Rojas	Cóndor
23	Narciso Casamayor	Ibérico
24	José Torres	»
25	Francisco Velasquez	»
26	Pedro Lafuente	»
27	Heriberto Galdames	Estrella

1.º ..... 2.º .....

3.º ..... Tiempo .....

Pasadas por la meta .....

5.ª carrera.—8.000 metros. — Para seniors no ganadores de 1.os premios. —3 Premios i pasadas por la meta

INSCRITOS

1	Luis A. Pascual	Centenario
2	Alejandro Vidal	»
3	Cresencio Saenz	Ibérico
4	Eduardo Méndez	Chile
5	Roberto Parra	Arjentin

1º ..... 2.º .....

3.º ..... Tiempo .....

Pasadas por la meta.....

6.ª carrera.— 6,000 metros. — Para todo competidor juniors. Se recibirán las inscripciones hoi en la cancha, por no haberse inscrito 3 tandems.

1.º ..... 2.º .....

3.º ..... Tiempo .....

7.ª carrera.—20.000 metros.—Para motos, hasta 2 H. P.—Handicap.— 3 premios:

INSCRITOS

1 A. Friedemann, 2 H. P. Cóndor
2 C. Friedemann, 1½ H.P. Santiago.

3 José Aguilera, 1½ H. P. Ibérico.
4 Anjel Castro, 2 H. P.

1.° ..... 2.° .....

3.° ..... Tiempo .....

8.ª carrera.—15,000 metros.—Para todo competidor seniors—3 premios i pasadas por la meta:

INSCRITOS

1	Roberto Parra	Arjentina
2	Raimundo Araya	Cóndor
3	Julio Pau	Ibérico
4	Alejandro Vidal	Centenario
5	Crescencio Saenz	Ibérico
6	Luis Badalla	Internacional
7	Enrique Garcia	Ibérico
8	Samuel de Vicente	»
9	Eduardo Mendez	Chile
10	Cárlos Méndez	»
11	Antonio Tarraza	Ibérico
12	Matias Menchaca	»
13	Miguel Gonzalez	Cóndor

1.° ..... 2° .....

3° ..... Tiempo .....

Pasadas por la meta.....

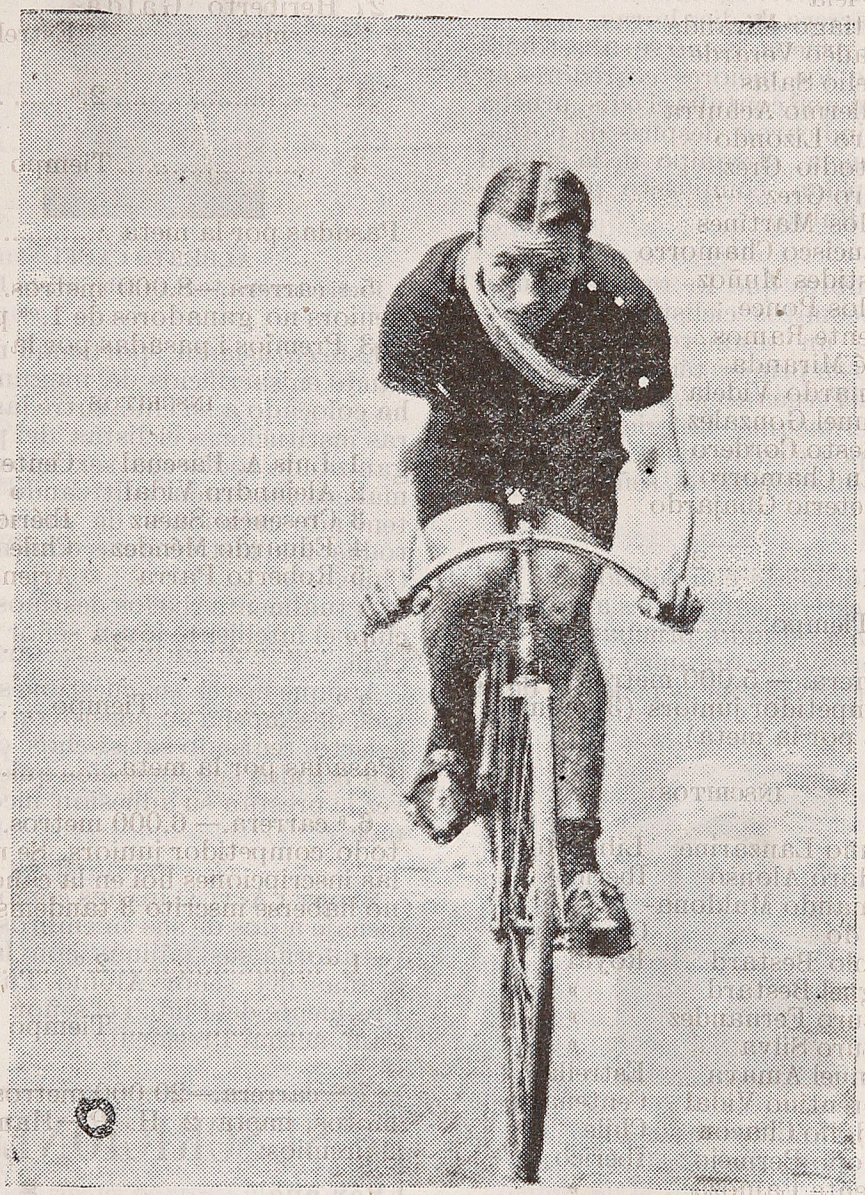

ENRIQUE GARCIA
ganador del campeonato de los 10,000 metros en las carreras del Domingo en Viña del Mar

Audax Club Ciclista Italiano

El Domingo pasado celebró su segundo aniversario esta simpática i progresista institucion ciclista.

Entusiastas miembros de la colonia italiana entre los que descollaron los señores Emilio Cintolessi i Albino Pagani, fundaron el 30 de Noviembre de 1910 esta institución.

Apénas iniciado en la vida sportiva, su entusiasmo lo llevó a organizar la prueba de mas largo aliento que se haya visto correr en nuestros velódromos; la carrera de diez horas.

En esta prueba. como se sabe, tomaron parte los mejores corredores ciclistas con que contaba el pais, prueba que se adjudicaron despues de porfiada resistencia, el equipo de la ciudad de Concepcion, compuesto por Marchessini i Rubio.

Sus hombres que lo representan en los campeonatos ciclistas, están poseidos de un tesonero entusiasmo, figurando en primer término los señores Víctor Ternavaccio, Juan Cáneppa, Carlos Berilacqua, Ruggieri Amalto; tambien posee entre sus socios un excelente motociclista: el señor Ruggiero Cozzi.

Posteriormente con ocasion del envio de nuestros campeones a Stockolmo, el *Audax* dando pruebas de una gran jenerosidad, organizó unas grandes carreras ciclistas a beneficio de la

ALBINO PAGONI
Ex-Presidente del Club

Federacion Sportiva Nacional de Chile, torneo que resultó todo un éxito, tanto por la calidad de los campeones que tomaron parte como por sus halagüeños resultados.

Alejado de la presidencia del Club, el señor Cintolessi, por motivos particulares, le correspondió por votacion unánime presidirlo al señor Albino Pagani.

ALBERTO CAFFI
Presidente del Audax Club Ciclista Italiano

Este entusiasta sportsman no reparando en sacrificios de ningun jénero, ha colocado a su club, entre las primeras instituciones ciclistas del pais, organizando todos sus servicios de una manera esmerada, cultivando i manteniendo relaciones de amistad con todas las instituciones conjéneres de Chile.

Actualmente rije los destinos de este club, el intelijente jóven señor Alberto Caffi.

Aunque novel en cuestiones sportivas, desempeña su puesto con singular acierto, teniendo satisfechos de su labor a todos sus consocios quienes a su vez le prestan su adhesion incondicional.

Sport i Actualidades como un homenaje a dos de sus miembros dirijentes adorna sus pájinas con las fotografias del señor Albino Pagani, ex Presidente del Club, i el señor Alberto Caffi, actual Presidente.

SUSCRICIONES

Por año..... $ 10.00
Por seis meses..... 5.00

PREMIO PEUGEOT

Damos a continuacion el computo de los puntos ganados por cada uno de nuestros clubs ciclistas, por la competencia del valiosísimo Leon de bronce, donado por la fábrica de las bicicletas «Peugeot».

CLUBS	Suma anterior	Cóndor Dic. 1.°	TOTAL
Ibérico	145	22	167
Centenario	89½	4	93½
Estrella	34	8	42
Royal	4	...	4
Sportsman	7	...	7
Arjentina	10	...	10
Cóndor	45	6	71
Italiano	15	2	17
Internacional	12	...	12
Santiago	5	...	5
Chile	7	19	26
Inst. Superior	4	...	4

NOTA.—Segun los Reglamentos no son válidas las carreras organizadas fuera del programa oficial publicado en esta Revista.

Ciclismo Estranjero

La carrera del «Bol D'Or»

En el Velódromo de invierno de Paris, se ha celebrado esta durísima prueba de las veinticuatro horas en bicicleta, con entrenadores humanos.

La victoria le correspondió al formidable *routier* frances Leon Georget, que desde las primeras horas de la carrera se puso a la cabeza, sin que ninguno de sus contrincantes lograra aventajarle.

Unicamente Octavio Lapize pudo, hasta la cuarta hora, inquietar al colosal corredor, pero hubo de retirarse agotadas sus fuerzas.

La clasificacion fué la siguiente:

1º Leon Georget, que recorrió en las veinticuatro horas 951 kilómetros 720 metros.

2.º Lafourcade, 927'250.

3.º Eigeldinger, 886'500.

El record de la hora sin entrenadores

El corredor Oscar Egg ha batido el record del mundo de la hora, sin entrenadores.

Desde 1907 este record pertenecía a Berthet, que habia recorrido en una hora 41 kilómetros, 520 mstros.

El campeon Egg, lo ha elevado hasta 42 kilómetros, 122 metros.

La historia de este record mundial es:

1898.—Hamilton, americano, cubre en una hora 40'871 kilómetros.

1905.—Petit-Breton, frances, 41'110 kilómetros.

1907.—Berthet, frances, 41'520 kilómetros.

1912.—Egg, frances, 42'122 kilómetros.

El campeonato del mundo

En Newark se han celebrado las carreras eliminatorias i finales del campeonato del mundo.

La final ha sido ganada por el veterano Frank Kramer, que desde los dieziocho años, en que comenzó su carrera deportiva, hasta los veintiocho que tiene, no ha cesado de amontonar laureles i premios.

Frank Kramer es natural de East Orange (Estados Unidos) i en 1902 ganó el campeonato nacional de profesionales.

El famoso Grand Prix de París, que reune en la pista todos los años a colosos del mundo entero, ha sido ganado en dos ocasiones por Kramer.

En este campeonato ha tenido como rivales, en la final, a los formidables *sprinters* Friol i Perchicot.

LA NORTE AMERICANA

Gran Fábrica de Timbres de Goma i Metal

DE

VICTOR BOSCHANER

Agustinas 979 - SANTIAGO

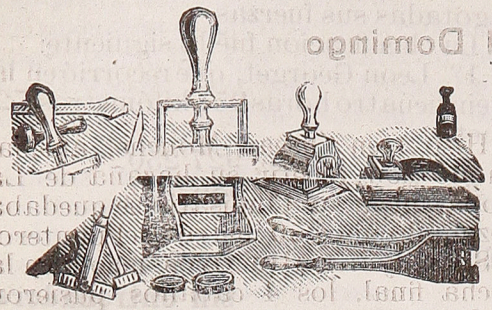

Importacion directa.—Numeradoras, Perforadoras, Fechadoras de goma i metal. Estantes para timbres. Tintas i toda clase de artículos en jeneral del ramo.

Planchas de metal para puertas, mamparas, oficinas. etc. Grabados artísticos. Timbres i Monogramas para lacre i artículos del ramo por mayor.

El Diario "La Union" a sus Suscritores

¡¡ESPLENDIDO REGALO!!

A las personas que desde luego se suscriban a este diario por un año. «LA UNION» les ofrece:

El servicio grátis por lo que resta del presente año i el obsequio de un magnífico ANUARIO.

Este libro de 700 pájinas, elegantemente encuadernado, contiene 400 grabados i un escojido material de lectura de los literatos mas distinguidos, nacionales i estranjeros. 300 pájinas están dedicadas a los dueños de casa, quienes encontrarán en él un verdadero recetario para el hogar; los hombres de negocios tendrán el mas completo libro de consultas.

El ANUARIO trae, ademas, ilustraciones de todas clases, Cartas de navegacion, líneas de vapores del tráfico mundial, líneas terrestres de las comunicaciones interoceánicas i trasandinas, etc, etc.

PRECIO DE SUSCRICION ANUAL CON DERECHO AL ALMANAQUE-ANUARIO: $ 25

CESAR RAU

Trasladó el Amacen de Bicicletas Triumph

a MONEDA 1385

Ofrece cámaras de todas clases i tamaños i repuestos para Bicicletas

Llegó una colosal partida de bicicletas

TRIUMPH

Unico Ajente de las Motocicletas CENTAUR

TURF

CLUB HIPICO

Las carreras del Domingo

Una regular concurrencia asistió el Domingo a las carreras del Club Hípico, cuyo principal atractivo era el Clásico Primavera, uno de los premios mas suculentos de la temporada.

Comisario i Oiseau Mouche, los dos grandes «cracks» de este año, arrastraron con la opinion de la mayoria del público, siendo los favoritos Belle Etoile i Santonina, siguieron en la cotizacion, con buen número tambien de partidarios.

Hizo tren Oiseau Mouche, amenazando con repetir su hazaña de La Copa, miéntras Comisario se quedaba rezagado unos 50 metros del puntero.

Sin mayores atractivos i solo en la lucha final, los 4 caballos pusieron todo su empeño por salir adelante. En ese instante Comisario se abrió calle, pasando al galope i adjudicándose, por lo tanto, uno de los mejores clásicos de la temporada.

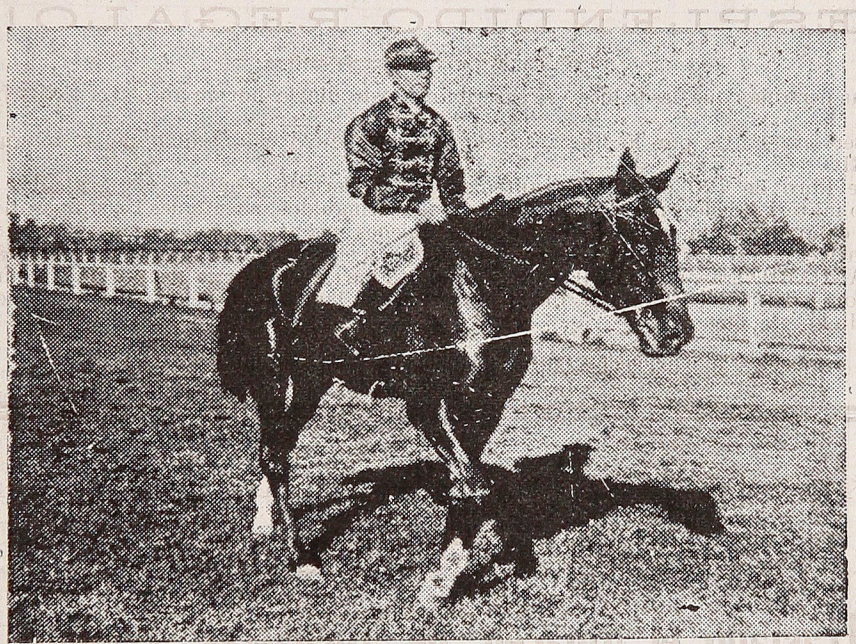

COMISARIO en el Clásico Primavera

RESULTADOS JENERALES

(Pista liviana)

Primera carrera. — Premio Box Moor.—1.600 metros.

1º Baraja, 53 kilos, ganador 103.60 pesos; placé 22.50; 2º Koran 53 kilos, placé 16.20; 3º Bella Selva 53 kilos; placé 42.70 i 4º Kangaroo.

Tiempo: 1.41 3|5.

Segunda carrera.—Premio Monchalon.—1,400 metros.

1º Tommy con 52 kilos, ganador 32 pesos; placé 13.30; 2º Capeador con 56, placé 13.30; 3º Black Pudding 50.

Tiempo: 1.29.

——

Tercera carrera. — Premio Silueta. 1,100 metros.

1º Zinia con 48 kilos, ganador 69.90

Club Hípico de Santiago

DOMINGO 8 DE DICIEMBRE DE 1912

PRIMERA CARRERA.—A las 2.30 P. M.—Premio THE PLUNGER—3,500 metros m/m.—Steeplechase—.Para caballos que no hayan ganado mas de una carrera.—Peso de Reglamento. -Recargo de 3 kilos a los ganadorcs.—Incripcion: $ 25 —Premios: $ 2,500 al 1.° i 500 al 2.°

Núm.	NOMBRE	Peso Kls.	Sexo	Color	Edad	Sangre	PADRE	MADRE	Núm.	TRAJE DEL JINETE
1	Ultimo Adios.....	71	P	M	7	F	Lord Doncaster.	Adios.....	1	Chocolate, m amarilla g colord.
2	Desden.....	68	C	T	M	27/32	Lombardo.....	Conductora	2	Los mismos con banda
3	Azzeccarbügli....	67	P	M	6	15/16	Vitriolo.....	Rosita II.....	3	Oro cruz negra, m i g oro
4	Rosador	65	C	C	7	1/2	Remember.....	Sin antec dentes	4	Celeste faja lacre, g. lacre
5	Flor de un dia....	63	Y	A	5	7/8	Cambronne.....	Caricia.....	5	Rosado i negro por mitad
6	T-mara.....	60	Y	A	4	F	Royal Oak.....	Sarita Bernhardt	6	Lila. m blancas g lila

SEGUNDA CARRERA.—A las 3 P. M. — Premio BARNABA.—1,100 metros.—Para caballos de 4 años i mas, nacidos en Chile, que no hayan ganado mas de $ 15,000.—Peso: 58 kilos.—Descargo de 5 kilos a los que no hayan ganado mas de $ 10,000. —Insripcion: $ 20.—Premios: $ 2,000 al 1.° i 400 al 2.°

1	Piccadilly	56	C	T	4	3/4	Bel Ami.....	Topsey.....	1	Oro i negro en rued. m i g cl. i oro
2	Prosperina	56	Y	M	5	15/16	Royal Flight.....	¾ sangre.....	2	Azul m morron g azul i morron
3	Floresta.....	51	Y	C	4	7/8	Cambronne.....	Selva	3	Celeste i gran. en rued., g lacre
4	Ingrato.....	51	C	C	4	7/8	Key West.....	Ingrata	4	Ver. nilo, m ver. faj. viol. g viol.
5	Marquesina	51	Y	M	4	F	Oruro	Psyche.....	5	Morada. cruz ver. m mor g verd
6	Maya White.....	51	Y	M	4	31/32	Thunder II.....	Lady White.....	6	Amarillas m negr. g amar. i neg.
7	Misericordia.....	51	Y	A	4	15/16	Frondeur	Omega.....	7	Lacre, g verde

TERCERA CARRERA.—A las 3.30 P. M —Premio INCARNAT.—1.400 metros.—Para caballos de 3 años, nacidos en Chile, que no hayan ganado.—Peso 56 kilos.—Inscripcion: $ 20.—Premios:2.000 al 1.° i 400 al 2.°

1	Lovelace.....	56	P	A	3	F	Lagrange	Royal Leaf	1	Blanca cruz turquesa, g. azul
2	Sensacional.....	55	P	A	3	29/32	Fatal II.....	Sensacion	2	Azul oscuro g solferina
3	Abat.....	54	Y	M	3	F	Crowhurst..	Caridad.....	3	Morado i verde list', g negra
4	Bella Silva.....	53	Y	M	3	7/8	Cambronne.....	Selva.....	4	Celeste i granate en rued. g lacr.
5	Picota	53	Y	C	3	15/16	Gouin.....	Pichinita...	6	Blanca cruz verde, g verde

CUARTA CARRERA.—A las 4 P. M.—Premio AGUSTIN R. EDWARDS.—(Carrera Clásica)—2,400 metros.—Para todo caballo. Peso de Reglamento.—Recargo de 3 kilos al ganador de alguno de los siguientes premios: *La Copa, Definicion, Importacion o Primavera*, en 1912, de dos o mas de estos premios 5 kilos.—Descargo de 3 kilos a los nacidos en Chile. —Inscripcion : $ 80.—Premios: $ 8 000 al 1.°, 1.600 al 2.° i 800 al 3.°

1	Perfecta.....	61	Y	A	5	F	Kendal.....	Urbana.....	1	Amarilla, g negra
2	Brazil II.....	58	P	C	4	F	Pietermaritzbug.	Jurea.....	2	Rosa seca, g esmeralda
3	Santonina	56	Y	A	4	F	Calepino.....	Santa Rita	3	Los mismos con banda
4	Chupalla.....	56	Y	A	4	F	Sombrero	Verily	4	Azul, cuello almares puñ. i g. oro

QUINTA CARRERA.—A las 4.30 P. M.—Premio LADY LOVE.—1,400 metros.—Para caballos nacidos en Chile.—Handicap.—Inscripción:$ 20.—Premios: $ 2,000 al 1.° i 400 al 2.°

1	Pirouette	58	Y	C	9	7/8	Destroyer	Perilla II	1	Salmon cruz negra g. lacre
2	La Goulue	56	Y	C	5	7 8	Danseur	Primavera III	2	Rosado i celeste listado
3	Picardía	54	Y	C	6	3/4	Don Pedro II	Ira	3	Lacre, m. i g. morada
4	Picadilly	53	C	T	4	3/4	Bel Ami	Topsey	4	Oro i ng en rud m col g coli oro
5	Aconcaguina	51	Y	A	3	F	Mead	Bichette	5	Verde, m blancas g colorada
6	Orangutan	50	C	C	5	31/32	Oran	Desgracia	6	Naraj. m narj i azl en rud g asul
7	Iman	48	C	C	4	F	Coracero	Melian Nymphe	7	Blanea m negras g granate
8	Kola	48	Y	C	6	F	Genoves	Ecuyére	8	Azul
9	Oran Bey	40	C	A	4	31/32	Oran	Immortelle	9	Gris perla lunares negros

SESTA CARRERA.—A las 5 P. M.—Premio TREDENNIS— 1 100 metros.—Para todo caballo.—Handicap.—Inscripcion: $ 20 —Premios 2,000 al 1.° i 400 al 2.°

1	Galejade	58	Y	C	6	F	Le Var	Galere	1	Lacre g verde
2	Camorra	56	Y	A	3	F	Millenium	Celia	2	Blanca, cuello i alam lacres
3	Glorification	54	Y	A	3	F	Oviedo	Gloriole	3	Oro i azul list. m oro g azul
4	Indicio	53	P	C	4	F	Merry Fox	Sily Peep	4	Solferina, m i g azul
5	Graffham	51	Y	C	4	F	Black Sand	Lotie Hampton	5	Acero alamares lacre, g lacre
6	Obe	50	Y	M	4	F	Rock Sand	Octoroon	6	Azul i oro viejo en ruedas
7	Freedom	49	Y	M	7	63/64	Thunder II	Arjentina II	7	Oro cruz azul, g. oro
8	Country Dame	46	Y	M	4	F	Wavelet's Pride	Country Belle	8	Azul alamar blanc, g azul i blan
9	Kilvana	42	Y	N	4	F	Sea King	Kilrea	9	Granate i azul listado g. blanca

SETIMA CARRERA,—A las 5.30 P. M.—Premio LHASSA.— 1 800 metros.—.—Para todo caballo.—Handicap—Inscripcion: $ 25.—Premios: $ 2,500 al 1.° i 500 al 2°.

1	Princesa Devota	58	Y	C	4	F	Prince Florizel	Beata	1	Solferina, m i g azul
2	Ogro	54	P	M	8	F	Orbit	Rosalvina	2	Guinda seca, g azul
3	Stolypin	53	P	M	7	F	Meltonian	Bermuda Lily	3	Oro, m i g negra
4	Apostle	48	C	M	5	F	Argos	Cornelia	4	Azul m coloradas g blanca
5	Berceuse	43	Y	C	4	F	Oran	Pompadour	5	Gris perla lunares negros
6	Hechizada	43	Y	A	5	127/128	Sea King	Habanera	6	Lacre alamares oro, g lacre

OCTAVA CARRERA.—A las 6 P. M.—Premio DAY NATHA.—1,100 metros.—Para todo caballo.—Handicap—Inscripcion: $ 20.—Premios: $ 2,000 al 1.°, i 400 al 2.°

1	Pirouette	58	Y	C	9	7/8	Destroyer	Perilla II	1	Salmon cruz negra, g lacre
2	Fougere	56	Y	C	6	F	Vinicius	Fauvette	2	Lacre, g verde
3	Foxy Mary	50	Y	C	4	F	Uncle Mac	Lady Lisle	3	Gris perla i negro listd g negra
4	Lombardia	49	Y	M	3	F	Lagrange	Hosanna	4	Oro cruz azul, g oro
5	Moralep	49	Y	M	4	F	Kenmoral	Julep	5	Blanca, cuello i alamares lacres
6	Prosperina	48	Y	M	5	15/16	Royal Flight	7/8 sangre	6	Azul, m marron g azul i marron
7	Zinia	47	Y	A	3	F	Rodilard	Jacinta	7	Oro, m verde manzana g negra

RESTAURANT CORREA

Morandé entre Huérfanos i Compañía

EL MEJOR SERVIDO I EL MAS ECONOMICO DE SANTIAGO

ALMUERZO, COMIDA, LUNCH, A TODA HORA - MARISCOS FRESCOS DIARIAMENTE

Centro de reunion de los sportsmen

pesos; placé 3.50; 2º Freedom 44 kilos, placé 31.10; 3º Baco 54.
Tiempo: 1.7 4|5.

Cuarta carrera. — Premio Primavera (clásico) 2,300 metros.
1º Comisario 53 kilos, ganador 12 pesos 10 centavos; placé 13.70; 2º Oiseau Mouche 51, placé 13.30; 3º Santonina 56 i 4º Belle Etoile 56.
Tiempo: 2.26.

Quinta carrera. — Premio Speeder. —1,100 metros.
1º Free Rum 55 kilos, ganador 35 pesos 30 centavos, placé 21.50; 2º Camorra 53 kilos, placé 24.40; 3º Inis Fail 56.
Tiempo: 1.7 3|5.

Sesta carrera. — Premio Pirapó.— 2,300 metros.
1º Duckenfield 58 kilos, ganador 32 pesos, placé 13.40; 2º Critic 54 kilos, placé 13.80; 3º Sencillez 43 kilos.
Tiempo: 1.28 2|5.

Sétima carrera.—Premio Mirona.— 1,400 metros.
1º Princesa Devota 52 kilos, ganador 31.20 pesos; 2º Miss Emma 58, placé 15.10; 3º Obe 42 kilos, placé 57.
Tiempo: 1.27.

Pronósticos para las carreras de hoi

Premio The Plunger. — 3,500 metros. — Steeplechase. — Ganador Desden; placé Rosador.
Premio Barnabá.—1,100 metros.— Ganador Maya White; placé Prosperina.
Premio Incarnat.—1,400 metros.— Ganador Lovelace; placé Bella Selva.
Premio Agustin Edwards (clásico). —2,400 metros. — Ganador Perfecta; placé Brazil.
Premio Lady Love.—1,400 metros. —Ganador La Goulue; placées Aconcagüina i Picardía.
Premio Tredennis.—1,100 metros.— Ganador Indicio; placées Graffham i Camorra.
Premio Lhassa. — 1,800 metros.— Ganador Stolypin; placé Ogro.
Premio Day Natha.—1,100 metros. —Ganador Fougere; placé Zinia.

Hipódromo Chile

Programa completo para las carreras de hoi domingo:

Primera carrera.—Premio Quintral. —600 metros.—1ª serie.

Espoleta	58	Norseman	49
Bicarbonato	57	Balatún	46
Volcán	56	Selva Oscura	45
Precieuse	35	Adieu	43
Huaiquillo	54	Bartolo	43
Caudillo	53	Princelling	40
Zíngaro	52		

Segunda carrera. — Premio Quisco. —900 metros.

Vendetta	60	El Sol	45
Pupila	51	Monoplano	43
El Tril	50	Spátula	41

Tercera carrera. — Premio Quillaja. —1,100 metros.

Filtro	54	Risueño	51
Pehuenco	54	M. Waldersee.	48
Mayflower	52	Knut	48

Cuarta carrera.— Premio Quasia.— 1,500 metros.

Koran	58	Fogoso	48
Kaliban	54	Aldara	47
Bella Lola	50	Marguerite	45

Quinta carrera. — Premio Quillai. — 800 metros.

Yalou	58	Chismoso	52
Lisandrito	56	Cilenzer	52
Jhon Roffles	56	Chiflon	52
Turpial	56	La tal por cual	51
El Sol	55	Reps	51
Julia	53	Bartolo	50
Caudillo	53	Nacho	50

Sesta carrera.—Premio Quintral.— 2ª Serie.—600 metros.

Enorme	60	Morfeo	46
Mñsica	59	Maullin	45
Colibrí	58	Orquída	44
Ruca	60	Tuco	43
Membrillo	47		

GONZALEZ R. I HNO.

Instaladores Electricistas

Autorizados por la Chilian Electric Tramway & Light Co. Limited

ESTADO 167 - MONEDA 873

Casilla 995 - Teléfono Inglés..... Teléfono Nacional 542 - SANTIAGO

Instalaciones de Luz Eléctrica i Fuerza Motriz

COMPOSTURAS ✻ PRESUPUESTOS

Shultz & Co.

Agustinas 1035 SANTIAGO Estado 291

El surtido mas grande en Copas i objetos de arte para premios de sport.

PARA TODO SPORTSMAN TENEMOS PRECIOS ESCEPCIONALES

Gran surtido en Alhajas, Relojes i Bastones

Rottisserie "Sportsman"

SERRANO 284

Mantiene cocina permanente.

Comedores reservados

Chismes

Se lamenta la ausencia del campeon Robespière, en las carreras del Cóndor del Domingo pasado.

Sabemos de buen oríjen que debutará con un match de 10,000 metros, contra el conocido sportsman señor Leonidas Garnhan.

Este último corredor se entrena diariamente, gastando mas de 2 pesos en tranvía...

Recrudece la cuestion *Matus-Garcia* en forma alarmante; ya no se trata de un *match amistoso*, sino de un *finish*.

I quien creyera que todo esto proviene de *medidas antropométricas*..... pues, el señor García dice a su contendor que ahora su humanidad no es ya *rectangular* sino *cuadrada*.

Por su parte el señor Matus, apostrofa al señor García con el horrendo de *bibelot viviente*, i muchos otros *denuestos antropométricos*.

Ha causado indignacion entre los sportsmen las opiniones emitidas por *G. M. Mitchell* o sea el señor Guillermo Mac-Ines, en la seccion sportiva de *La Union*.

Verdaderamente es de lamentar la ausencia del señor Ramiro Osorio, de dicha seccion pues; en manos de un *parvenus*, no podia resultar otra cosa.

Mac-Ines, en sus ataques malévolos e infundodos, solo ha conseguido desacreditar esa seccion ántes tan bien llevada.

Este señor llegado probablemente en el *lote* que trajo al pais el ex-Presidente Balmaceda para trabajos de la canalizacion del Mapocho, no halla contra quien desahogar la *hidrofofia* de que padece i las ha emprendido con la persona que, dado su carácter, debiera haber sido la última a quien debiera darle de *zarpazos*...

Conste que la personalidad de nuestro Director, es la primera vez que es atacada, i de una manera tan ruin i miserable como miserable i ruin es el individuo que lo hace.

En todo caso, le recomendamos pase por el Instituto de Seroterapia; ahí tienen remedio para su mal.

El Domingo pasado llegó al Velódromo del Cóndor, a la hora de las carreras, un *estrambólico personaje*, luciendo un sombrero de anchas alas, un atado de diarios bajo el brazo i un pañuelo al parecer blanco al cuello.

Todo el mundo reparó en él; corria en diversas direcciones tomando notas i apuntes sobre las carreras.

Don Amador 2° Mateluna, persona a quien no se escapan detalles, vió al personaje en cuestion, i viéndola persona *al parecer decente*, lo invitó a tomar *notas* de mas cerca i al efecto dióle escarapela de juez.

Despues se presentó como *redactor de sport interino* del diario «La Union» i venia encargado de tomar *notas* sobre el velódromo.

Dias despues salia un párrafo denigrando esta magnífica pista; ahora último ha negado que él haya hecho tales afirmaciones, siendo que el parrafito lo vió, como puede atestiguarlo, el mismo presidente del Cóndor, don Amador Mateluna.

Que habló con don Julio Alvarado sobre la actitud asumida por nuestro director propietario; creemos incapaz al señor Alvarado de haberse espresado así, respecto a nuestro director; lo que es bueno, es bueno Alvarado, i lo que es malo es malo, Alvarado; vuestro presidente os mostrará el parrafito.

Don Guillermo Martínez editará una revista de deportes próximamente, le deseamos una larga i bróspera vida.

Tambien el *1.° de Enero* próximo,

saldrá otra revista editada por distinguidas personalidades deportivas.

—

Juan Gálvez Rivas, desmiente a *G. M. Mitchell* o sea *Guillermo Mac-Ines*, redactor interino de la seccion sport del diario «La Union», prensista del mismo diario, esperántista i socialista, las palabras que atribuye a don Armando Venegas respecto a los foot-ballistas; no ha dicho nada de *raza especial i miserable*, como Ud. asegura. solo dijo que los foot-ballistas no protejian la revista; i esto es mui distinto.

—

Hermosa bajo todo punto de vista resultó la celebracion del 2º aniversario del *Audax Club Ciclista Italiano*. Pasaron un dia sportivo de lo mejor, llamando altamente la atencion los diversos concursos que desarrollaron los socios.

—

El menú no dejó nada que desear, a los postres ofreció la manifestacion el Presidente del Audax, don Alberto Caffi.

—

Contestó don Juan Yahn, en su carácter de Presidente de la Union Ciclista de Chile.

En uno de los pasajes del discurso dijo que no debiera existir en el ciclismo, ni *Union* ni *Federacion*, sino *La Union Federada de Ciclistas de Chile.*

—

Tomamos nota con sumo placer de esta declaracion, que vendria a poner término a añejas enemistades.

—

Uno de los oradores (pues, hubieron varios) se para i dice: *señores, disculpadme que aunque no venia preparado*; etc., i dá lectura a 10 o 12 pájinas de papel de oficio...

—

Madonna! con que si viniera preparado...

—

La Federacion Velocipédica estuvo mui bien representada; el señor Salinas es un orador de fuste, de palabra fácil i agradable.

—

Vencio en las pruebas de natacion tomando igualmente parte en la *danza de los silfos* con su compañero Amato Ruggieri.

—

Por largo tiempo perdurará el recuerdo de tan agradable fiesta entre los asistentes.

CHISMOSO.

De Provincias

De San Bernardo

El Domingo se jugó la partida entre el Bandera de Chile de ésta i el Aviador de Santiago.

El primero se presentó sin su goal-keeper, lo que hizo temer una derrota, lo que así sucedió.

El segundo se presentó con toda correccion.

A las 2¾ se presentaron ámbos teams a la cancha, dándose principio al juego en medio del mayor entusiasmo; por ámbos lados se desarrolló un juego bastante enérjico i de bonitas combinaciones, las que se sucedian una tras otras, logrando en el primer half-time hacer un bonito goal los visitantes.

En el segundo tiempo el Bandera trata de recuperar el terreno perdido, pero no lo consigue debido a que su línea media no secunda el ataque de sus forwards que es llevado con bastante empuje i aunque estos logran repetidas veces amagar sériamente el campo contrario, a causa de su mala estrella, no consiguen su intento.

Los delanteros visitantes por su parte quieren asegurar la victoria i despues de inumerables ataques en los que eran solo repelidos por los backs Riveros i Diaz, logran hacer un segundo goal con lo cual termino la partida, en medio de los saludos de estilo.

El cuadro visitante en conjunto trabajó mui bien.

Del Bandera su línea de Forwards mui pareja i atacó sin descanso, sobresaliendo su capitan A. Rivas i J. Tapia.

Los halves no correspondieron a su juego de costumbre, les faltaba preparacion.

Los backs se portaron a la altura de sus nombres pues fueron los que hicieron toda la defensa desbaratando los planos de los contrarios.

El goal-keeper M. Rivas aunque principiante en este puesto, se desempeñó bien.

El Club Ciclista Victoria dió una nota mui alta i digna de imitarse al pedir a la Asociacion Sportiva que para la carrera de 20,000 metros, que forma parte del programa con que se cerrará la temporada, no se le asigne premio alguno, que solo le basta el título de *Campeon* sobre pista.

Se conoce que comprenden lo que es sport.

Se dice

—Que en uno de los matchs del Domingo, casi hai box al aire libre.

—Que esto indica que el box es necesario (en ciertos casos).

—Que a los foot-ballistas del Bandera de Chile les ha entrado la fiebre por el ciclismo.

—Que para el próximo five a side, los pocos corredores, jugaran en bicicletas.

—Que el viejo Libertad ha vuelto por su prestijio al derrotar a sus demas colegas en la presente temporada.

—Que esto es mui consolador e indica cuan infundados eran los rumores que circulaban sobre su decaimiento.

Que los colegas del Doce ahora se repelan de no haberse presentado a disputarles el triunfo.

—Que sin embargo se lo disputarán en el five a side del 15.

—Que la formacion de la Sociedad Deportiva ha despertado mucho entusiasmo i se cree ya una realidad.

—Que es lamentable que los propios no le presten la ayuda que les corresponde.

—Que se le prepara una rica salza, aliñada con aceite bandera de Chile, por chismoso, al pobre

JUANARÁN

De Curicó

Jeneral Freire (3) v. Amirante Latorre.

Luis Cruz (5) v. Comercio (0)

El Domingo pasado se efectuaron las penúltimas partidas por el valioso cuadro Guerrero.

En este cuadro, que es de grandes dimensiones i con ancho marco dorade, irá retratado el team que lo gane, venciendo a todos los demas clubs de Curicó.

Este alto honor ha correspondido al Luis Cruz F. C. pues, aunque faltan dos partidas que jugar, su resultado no alterará el triunfo definitivo obtenido por este club.

En el match Jeneral Freire v. Almirante Latorre venció el primero por 3 goals contra 1, despues de una hermosa lucha en que los forwards del Latorre, Osorio, Valenzuela, Acevedo i Silva, pusieron en difíciles aprietos a la defensa del aguerrido Freire.

Este último club, a pesar de poseer un notable equipo, ha andado un tanto desafortunado en esta temporada, no asi en las anteriores, en que obtuvo un valioso reloj obsequio del conocido sportsman señor Juan M. Búrgos, diversos diplomas i varios otros premios de valer.

En el match Luis Cruz v. Comercio F. C., venció el primero con facilidad. Esto estaba previsto de antemano, pues se trataba de un encuentro entre un club nuevo, fundado hace pocos meses, con el primer club de la localidad.

Sin embargo, la defensa del Comercio mereció, por su actuacion, nutridos aplausos del púbjico, asi como tambien su excelente guarda-vallas.

Se dice

—Que todos los clubs s aprestan para celebrar, con hermosas fiestas, la clausura de la temporada.

—Que el Luis Cruz la hará a orillas del Guaiquillo, debajo de grandes sauces.

—Que este sportsman corresponsal cree ya sentir la fragancia del cordero asado, la proximidad del vino i las canciones del guitarrista señor Juan B. Muñoz.

—Que en todas esas fiestas se brindará por la union de los sportsmen i por el personal de SPORT I ACTUALIDADES.

Que en medio de hondo desvelo
I estraordinario teson
Procurad, con santo celo,
Que el sport tome inmenso vuelo
Dentro de nuestra nacion.

CURICANO

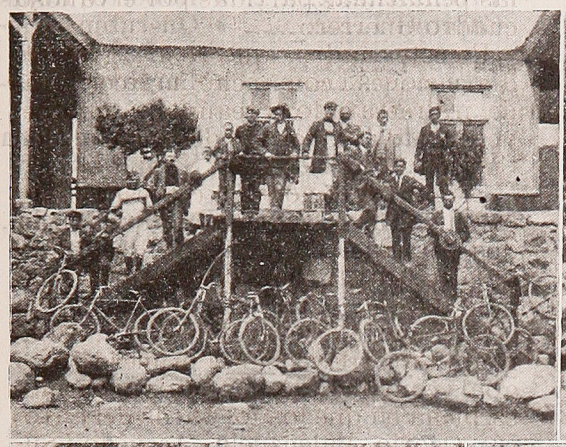

Escursion ciclista en Curicó

El pic-nic del Club Ciclista Magallanes, Punta Arenas.

Premio Julio Querello cuya competencia se terminará hoi.

El Club Ciclista Union (Talca) en su última excursion a Mariposas.

De Talca

Damos el programa de las carreras ciclistas organizadas por el Club Ciclista Union, que se verificarán hoi, a las 2 P. M.. en el Velódromo del Arenal, i de cuyas entradas se donará un 50% a la Protectora de la Infancia.

1.ª carrera, 1,000 metros para todo competidor.

2.ª carrera, 6,000 metros para todo competidor talquino.

3.ª carrera, 4.000 metros, para socios del Club Union.

4ª carrera, 10,000 metros para todo competidor.

5.ª carrera, 5,000 metros, para talquinos no ganadores de premios.

6.ª carrera (Milanesa), 5,000 metros, para todo competidor.

7.ª carrera (Tortuga), 1 vuelta para todo competidor.

8ª carrera, 2,000 metros, para todo competidor.

—El próximo Domingo irá el Bernardo O'Higgins I a Chillan para batirse con el aguerrido Industrial, el decano i uno de los mas fuertes equipos con que cuenta esa ciudad.

—Sin duda el gran dia del ciclismo será el 22 de los corrientes, en que se realizarán las carreras a beneficio de la 2.ª Compañia de Bomberos, i en la que participarán los mejores corredores de la capital.

—La inauguracion del Velódromo del Internacional i Agrícola, se ha postergado para el próximo Domingo.

—El Five-Intercity, con premio de 5 medallas de oro, ofrecidas por don José Badilla. se competirá el 15 del actual, en el ground del Rangers F. C.

Clubs de provincia pueden inscribirse gratuitamente, dirijiéndose al organizador, Panaderia de las Mercedes, Talca.

Ecos del Intercity: Santiago v. Talca. Los señores Carlos Hormazábal, Luis A. Bravo y Rodolfo Valenzuela, capitanes y referee de ese match.

—Se agradece al señor Leighton el concurso que nos presta en *La Mañana*.

Manuel Rodríguez F. C.

Esta institucion que habia estado inactiva en los últimos meses gracias al esfuerzo de dos de sus mas trabajadores i antiguos socios, los hermanos, Luis i Aurelio Bravo ha vuelto a surjir con mayores brios, nombrando su nuevo directorio con la fé que ha de colocarla al nivel de los mejores clubs de la localidad.

Dicho directorio quedó constituido de la manera siguiente:

Presidente honor.	Sr.	Benedicto Rebolledo
Mmbro. honorario	»	Raul Isla P.
» »	»	Heraclio Contreras
» »	»	Rodolfo Donoso
Presidente efectivo	»	Alfredo Ojeda
Vice	»	Julio Cancino
Secretario	»	Luis Gonzalez
Pro	»	Juan Gonzalez U.
Tesorero	»	Aurelio Bravo
Pro	»	Roberto Rojas
Capitan I	»	Querubin Concha
Vice	»	Bernardino Lepe
Capitan II	»	Carlos Wershan
Vice	»	Segundo Soto

Directores: señores Ramon Concha, Manuel Casanova i Arturo Urra.

UN SPORTSMAN TALQUINO.

De Los Angeles

Foot-Ball

A pesar del excesivo calor del Domingo anterior, el espléndido field de la Plaza Aníbal Pinto se vió atestado de sportsmen.

En la mañana jugó el Arco Iris II con el Liceo II.

Desde la diez de la mañana hasta las once, los *ratones*, como los llama la barra, mantuvieron al público atento en el desarrollo de la partida; el triunfo correspondió al Arco Iris II.

Con satisfaccion dejamos constancia del hermoso juego desplegado por ámbos equipos, pueda que la suerte nos permita ver a estos *liones* en partidas dentro de cinco años mas.

—En la tarde a las 3, jugó nuevamente el 2.° team del Arco Iris contra el 2° del 21 de Mayo.

Aunque se creia en la superioridad del 21, por tener el Arco, una partida en el cuerpo, el resultado fué favorable al Arco Iris por cuatro goals contra dos.

—Hoi deben jugar los primeros elevens del Progreso i Pacífico; hai mucho entusiasmo por asistir a esta partida; el Progreso a entrenado con esmero a sus *gallos*, no dudamos que el Pacífico ha hecho otro tanto, circunstancias que harán del match un encuentro interesante.

De Punta Arenas

Club Ciclista Magallanes

El Domingo 3 de Noviembre se llevó a efecto, en uno de los paisajes mas pintorescos de Miraflores el pic-nic con que los ciclistas en compañía de los delegados de los demas clubs, celebraban su primer aniversario e inauguracion de la temporada del ciclismo.

A la una de la tarde de ese Domingo se empezaban a reunir en el local del club numerosos socios que ansiosos esperaban el momento de partir para gozar de un dia de campo i espansion.

A las dos en punto el presidente anunció la partida, la que se hizo en dos grupos, uno peatones i otro ciclista, los que se reunieron poco despues en el punto elejido para la fiesta.

Durante los momentos que tardaron en asarse los corderos, los socios se entretuvieron en ejercicios atléticos, de trapecio, argollas, tirar el cable, etc.

Poco despues llegaba un carro con cargamentos de víveres consistentes en dos cajones de sandwichs i 3 cajones de *empanadas calientitas*.

Los sandwichs venian cada uno amarrados con una cinta roja i con un papelito escrito en los que se leian motes de lo mas divertido; entre otros anotamos los siguientes:

«¿Desea salud?» «Sea ciclista».

«Si no está al dia en sus pagos, véase con el tesorero».

«¿Cuál es el socio mas entusiasta del club?

«Tome poco i coma mucho» etc. i así muchos otros que eran comentados entre los asistentes.

Las empenadas fueron recibidas con entusiasmo por todos los socios pues se sabia que eran esquisitas.

No quedó ninguno sin repetirse pues quedaba comprobado lo anterior. Las sustanciosas empanadas habian sido obra de la bondad de la manos de una chilena que no tiene rival en este asunto.

Ya quedaban solo unas pocas empanadas i habiendo muchos candidatos, todos pidieron que se remataran i que el producto fuese a aumentar los fondos destinados al Velódromo.

Empezó el remate, las ofertas aumentaron rápidamente, llegando algunas a 5, 10, 12, i 15 pesos i hasta 1 £ i así muchas otras.

El martillero (sin comision) recolectó de esta manera $ 77.70 que en estos dias se depositó a la cuenta Velódromo.

A las 6 de la tarde se daba por terminada la fiesta i se hacían los preparativos de la retirada.

A las 7 llegaban al club a reunirse para la despedida felicitando a los organizadores de la fiesta.

Cisco.

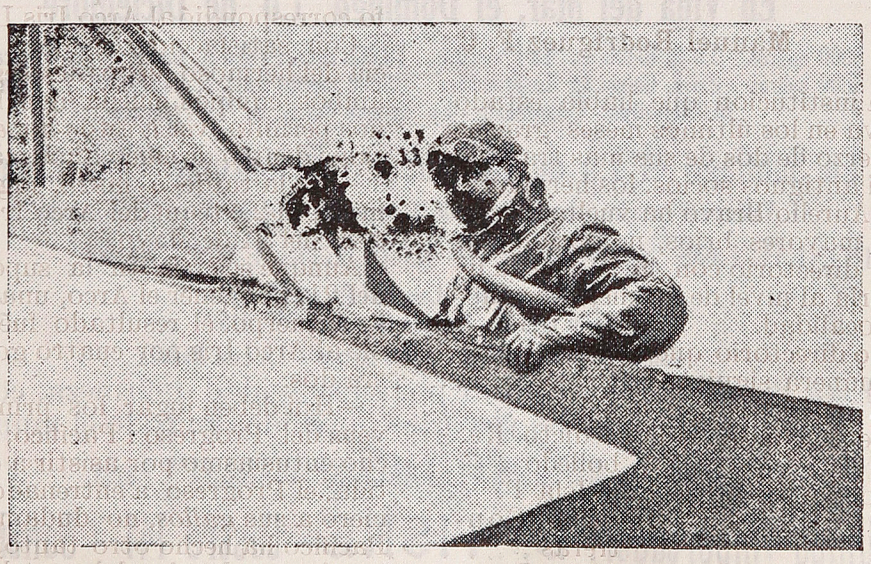

EL AVIADOR FREY ha muerto trágicamente,—otro de los reyes del aire el aviador **FREY**, cuyo retrato publicamos, uno de los mejores pilotos europeos, vencedor de numerosas pruebas de importancia. **FREY** es, por ahora, la última víctima de la conquista del espacio

Aviacion

Maniobras francesas

En la grandes maniobras militares realizadas en Francia en el mes de Setiembre tomaron parte 50 aviadores con sus aeroplanos y 4 dirijibles.

Entre los pilotos aviadores figuró el Senador de la Cámara francesa, M. Raymond.

Feuwik el aviador ingles acaba de matarse piloteando un monoplano de su construccion.

El teniente Reimbert ha sido condecorado por sus espléndidos vuelos hechos en Africa.

Mare Pourpe el excelente aviador, apénas restablecido de su peligrosa caida en el mes de Mayo, ha hecho la carrera de Etampes a Liege apesar de una gran tempestad (o sea 435 kilómetros) sobre su Bleriot (hélice Chauviere).

Helen ha ido de Willacoubluy a Deauville sobre su rápido monoplano en ménos de una hora 20 minutos.

El aviador Mandalli ha batido el record de la hora con tres pasajeros, cubriendo 108 kilómetros.

El dirijible Schutte-Lanz ha hecho la travesia de Gotha a Berlín en 5 horas. Mide 120 metros de largo y funciona a dos motores de 120 caballos.

Triunfos de la Bicicleta

"LA FRANCAISE DIAMANT

En Viña del Mar, el Domingo 1.o de Diciembre

5000 metros - 3.o E. Garcia en "La Francaise" 10,000 metros - 3.o E. Garcia en "La Francaise"
5000 metros - 2.o E. Garcia en "La Francaise" 5000 metros 3.o J. F. Jimenez en "La Francaise"
10,000 metros - Campeonato - 1.o Enrique Garcia en "La Francaise"

En Santiago el 1.o de Diciembre - Velódromo Club Condor

E. Valdovinos gana las series i la final de la carrera de 3000 metros en "La Francaise"

POSEE LOS SIGUIENTES RECORDS EN CHILE:

10,000 metros - Luis Badalla en 15' 44"
500 metros - Enrique Garcia en 38" 1/5
Campeonato de Santiago - 1.000 metros - 1.o Luis Badalla

Esta Bicicleta se hace notar por su suavidad i firmeza, como lo comprueban las victorias obtenidas en todo el mundo.

Exíjase la Marca "LA FRANCAISE DIAMANT" Paris.

Unico Importador: B. TISNÉ - Castro 141 - Santiago

BICICLETAS Y MOTOCICLETAS

ALCYON

Ganadora—4 Vez de la Vuelta de Francia, Tour de France.
„ 4 „ „ MILAN, SAN REMO—ITALIA.
„ Circuito de BRECCIA—ITALIA.
„ en FRANCIA—París Roubaix.
„ París Tours.

CARRERAS de MOTO 2 HP. en cuesta, de Gometz-Le-Chatel, Francia—Suiza. 800 metros de subida a 8 %.
1º Canale—2º Dacier—3º Grapperon 2 HP.

EN ESPAÑA

Ganadores en Motocicletas en Barcelona.
120 kilómetros.—1º Durán—2º Juanos en ALCYON, 2 HP.
Copa Club Sportivo de Barcelona.

BILBAO, 63 kilómetros

1º Espinosa—Bate al segundo por 10 kilómetros en ALCYON.

EN LONDRES—M. ND. SLATTER, en ALCYON, 2 HP. tipo extrictamente comercial, bate á Brooklands en los records de 2 horas, 3 h., 4 h., 5 h., 6 h.—100 millas, 200 millas.

M. SLATTER, ganador de medalla de Oro, por *Su Perfomance*, la más meritoria en carrera de los TRIALS de SEIS DIAS.

Para los pedidos dirigirse á

A. BROUSSE.

Casilla 2103—Castro 155—SANTIAGO.

CUPON

Para el Sorteo

DE UNA MAQUINA FOTOGRAFICA

Obsequio de "Sport i Actualidades"

A SUS LECTORES

Nº 5731

BICICLETAS DÜRKOPP

GANADORAS DEL

Record de la Hora

CUANTAS VECES SE HA CORRIDO EN CHILE

Manuel Figueroa.

Campeón de Chile en 100 klm, gana brillantemente el Domingo 10 de Noviembre en el Velódromo del Parque Cousiño, el Record de la Hora, entrenado con Moto, en la sin rival

BICICLETA DÜRKOPP

Manuel Prado, gana los 5,000 metros, al gran estilo en bicicleta *Dürkopp*. Sin cadena.

¡¡Triunfos sobre triunfos!!

Leopoldo Falconi

Estado esq. Agustinas.

San Diego, 185. Delicias, 3083.

Unico agente en Talca de la *Dürkopp:*

Sr. Dante Serafini

11 ORIENTE ENTRE 1 Y 2 SUR—TALCA