



Iglesia de los Capuchinos de Santiago



Iglesia de San Pedro de Santiago



Iglesia de la Preciosa Sangre de Santiago



NOTAS:

Plano elaborado en el Consejo de Monumentos Nacionales en base a:

- Base catastral I. Municipalidad de Santiago
- Las cotas prevalecen por sobre el dibujo, son aproximadas y están expresadas en metros, en caso de fondos de predio, estos prevalecen por sobre la cota.

(*) Esta Información no acredita propiedad

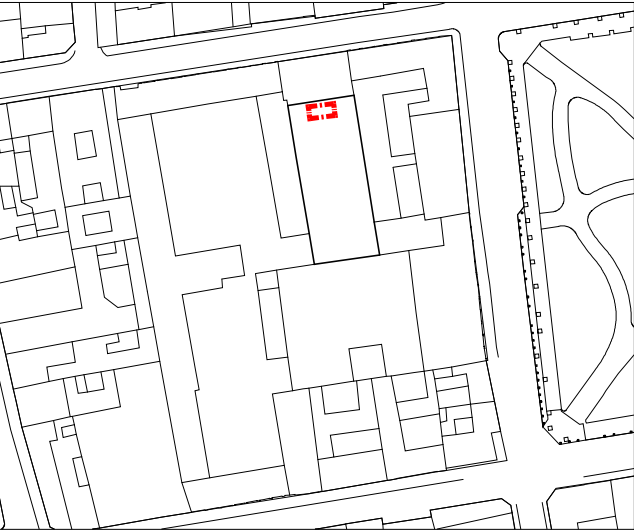
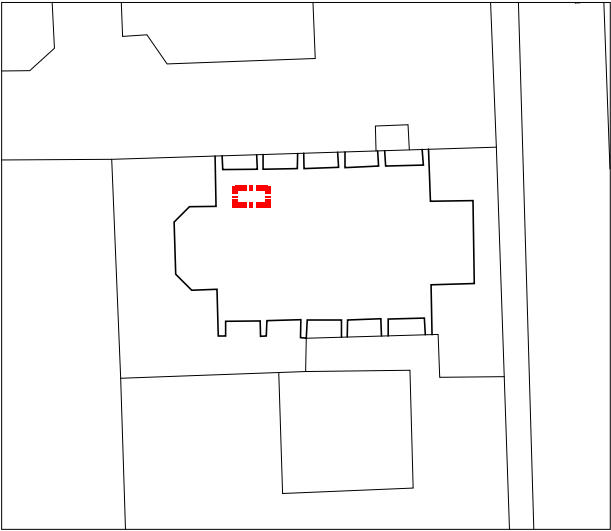
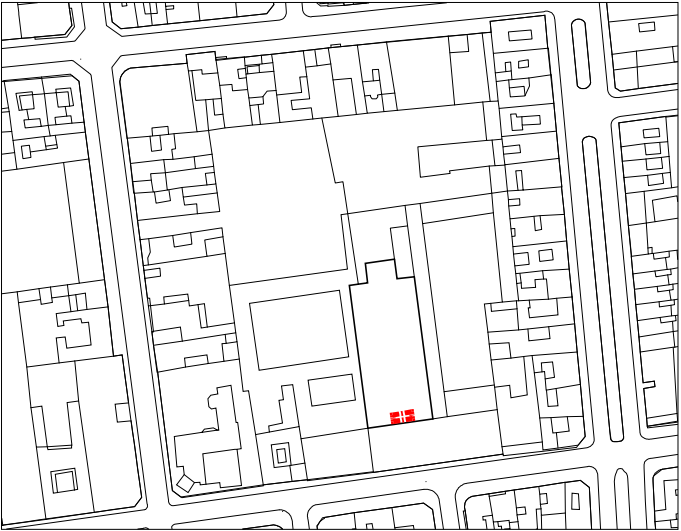

Iglesia del Asilo del Carmen de Santiago



Convento del Buen Pastor de San Felipe

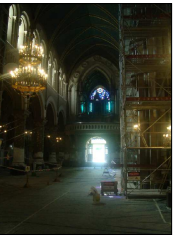
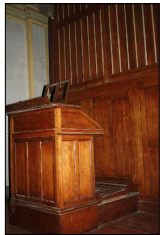

Iglesia de los Sagrados Corazón de Vaparaíso

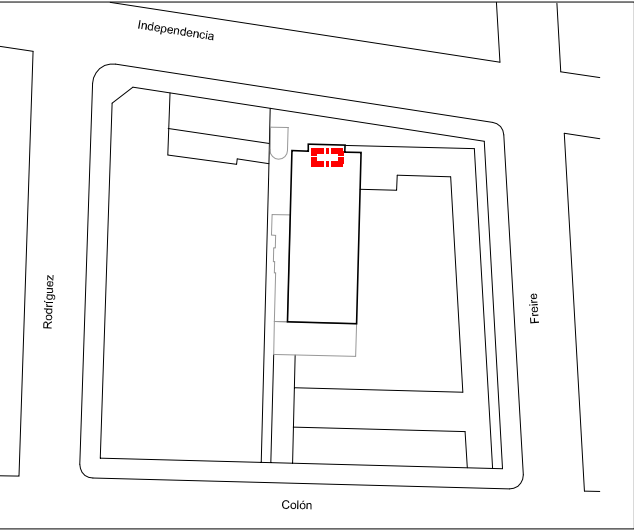
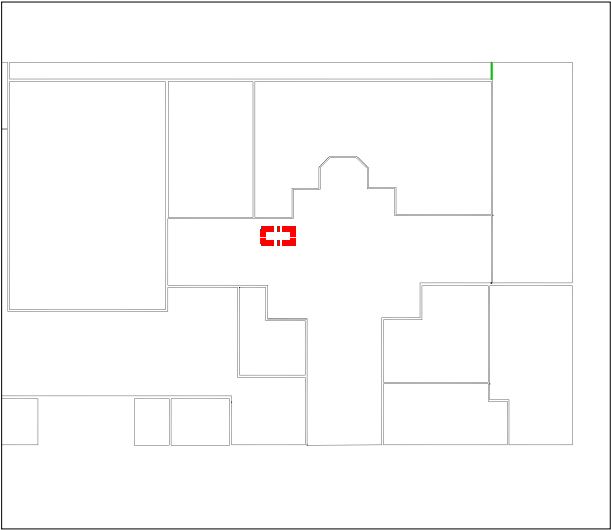
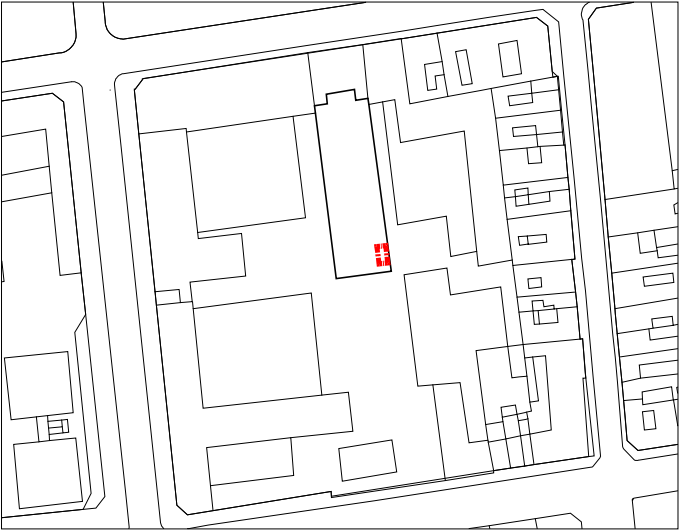
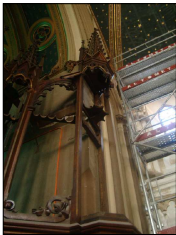

MONUMENTO NACIONAL
Categoría: MONUMENTO HISTÓRICO
**ÓRGANOS CAVAILLÉ - COLL
EN CHILE**

REGIÓN	METROPOLITANA - VALPARAÍSO
PROVINCIA	SANTIAGO - VALPARAÍSO
COMUNA	SANTIAGO - SAN FELIPE - VALPARAÍSO
DIRECCIÓN / UBICACIÓN / LUGAR	-

DATOS ESPECÍFICOS DEL MONUMENTO HISTÓRICO	
(*)Propietario(s): -	
Rut del(los) propietario(s): -	
Rol SI vigente:	
Arquitecto(s) destacado(s):-	
Materialidad predominante: -	
Año de construcción: -	N° de pisos: -
Uso original: -	
Uso actual: -	
Valor del bien:	
Decreto:	Fecha Decreto:
Código:	

ANTECEDENTES DEL PLANO	
Límites Monumento Histórico:	Superficie aprox. del polígono:
Polígono:	Superficie aprox. construida:

Simbología - Nomenclatura:

 Ubicación de organos

Emilio De la Cerdá Errázuriz
Secretario Ejecutivo
Consejo de Monumentos Nacionales

Profesional responsable:
Dibujado por: PGO Revisado por: YGV

Contenido:
Escala:

Fecha: 16 / 04 / 2013 Lámina: 1 de 1

