

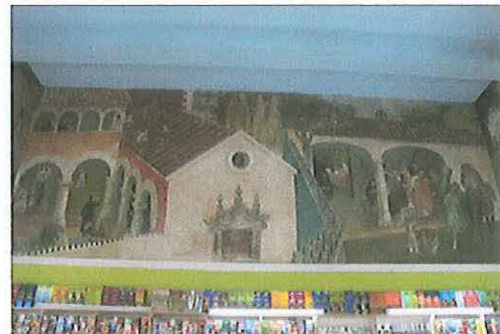

Mural muro norponiente



Mural muro nororiental



Mural muro sureste

MEMORIA EXPLICATIVA polígono de protección	
Tramo	Descripción
A - B	Límite surponiente, línea oficial del recinto comercial del edificio, ubicado por calle Tucapel. (**)
B - C	Límite norponiente, muro norponiente del recinto comercial del edificio. (**)
C - D	Límite nororiental, muro nororiental del recinto comercial del edificio. (**)
D - A	Límite sureste, deslinde sureste de predio ubicado por calle Tucapel. (**)

(**) Todos los límites del polígono de protección incorporan hasta la altura de la losa superior del recinto comercial.

POLÍGONO DE PROTECCIÓN Coordenadas UTM Datum WGS 84, Huso 19 S		
Punto	Este (x)	Norte (y)
A	674.172,58	5.922.984,14
B	674.169,53	5.922.990,61
C	674.175,49	5.922.993,43
D	674.178,55	5.922.986,96

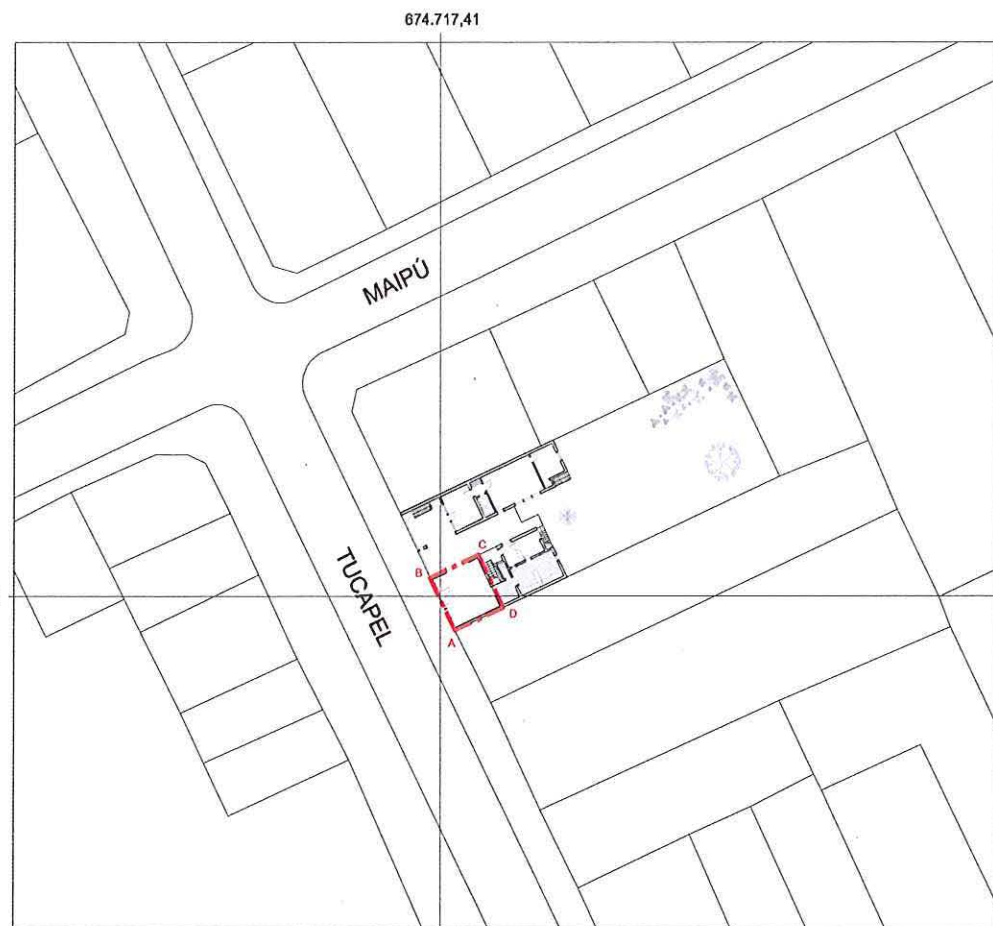

PLANO DE UBICACIÓN
ESCALA GRÁFICA

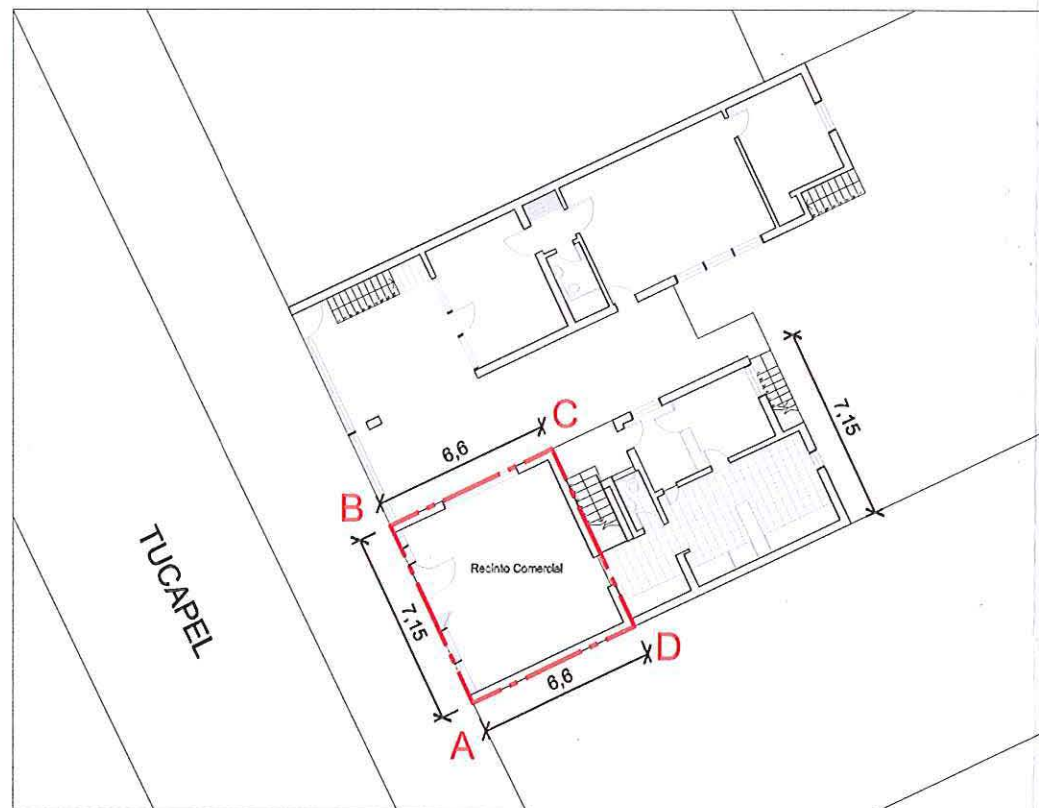
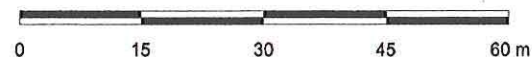

PLANO DE LÍMITES (1º Piso)
ESCALA GRÁFICA

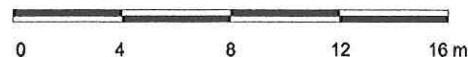

NOTAS:

Plano elaborado en el Consejo de Monumentos Nacionales en base a:

- Base catastral, vuelo aerofotogramétrico SECTRA, año 2007.
- Proceso de georreferenciación de acuerdo a la información desarrollada por la UIT del Área de Gestión de la Información y Estudios - CMN. Estándares: WGS 84, H19 S.
- Las cotas prevalecen por sobre el dibujo, son aproximadas y están expresadas en metros. En caso de fondos de predio, estos prevalecen por sobre la cota.
- Esquicio de Chile: "Autoriza su circulación, por Resolución N°475 del 22 de octubre de 2014 de la Dirección Nacional de Fronteras y Límites del Estado".

(*) Esta información no acredita propiedad.

	LEY N° 17.288
DATOS GENERALES DEL MONUMENTO NACIONAL	
Categoría: MONUMENTO HISTÓRICO	
MURAL "HISTORIA DE LA MEDICINA Y DE LA FARMACOLOGÍA EN CHILE"	
REGIÓN	BIOBÍO
PROVINCIA	CONCEPCIÓN
COMUNA	CONCEPCIÓN
DIRECCIÓN UBICACIÓN LUGAR	TUCAPEL 676
DATOS ESPECÍFICOS DEL MONUMENTO HISTÓRICO	
(*)Propietario(s): Inmobiliaria Contreras Malufo Ltda.	
Rut del(los) propietario(s): 89.215.300-0	
Rol SII vigente: 240-27	
Tipo de propiedad: Particular	
Autor(es) destacado(s): Julio Escámez	
Materialidad predominante: No Aplica	
Sistema constructivo: No Aplica	
Año de construcción: 1957 - 1958 N° de pisos: 2	
Uso original: Equipamiento - Comercial	
Uso actual: Equipamiento - Comercial	
Valor del bien: Histórico - artístico	
Decreto:	Fecha Decreto:
Código:	
ANTECEDENTES DEL PLANO	
Límites Monumento Histórico:	
Polígono: A - B - C - D - A	
Superficie (aprox.) del polígono: 47,17 m²	
Superficie (aprox.) construida: 510,18 m²	
Simbología - Nomenclatura:	
Angel Cabeza Montaña Vicepresidente Ejecutivo Consejo de Monumentos Nacionales	
Profesional responsable: Mariano González Catalán Área de Patrimonio Histórico	
Revisor: M. Sánchez - M. González	
Dibujante: Y. Guzmán - C. Ortiz	
Geógrafo: D. Lara	
Contenido: Plano de Límites - Ubicación - Fotos	
Escala: Gráfica Indicada	
Fecha: 02-06-2015	Lámina: 1 de 3

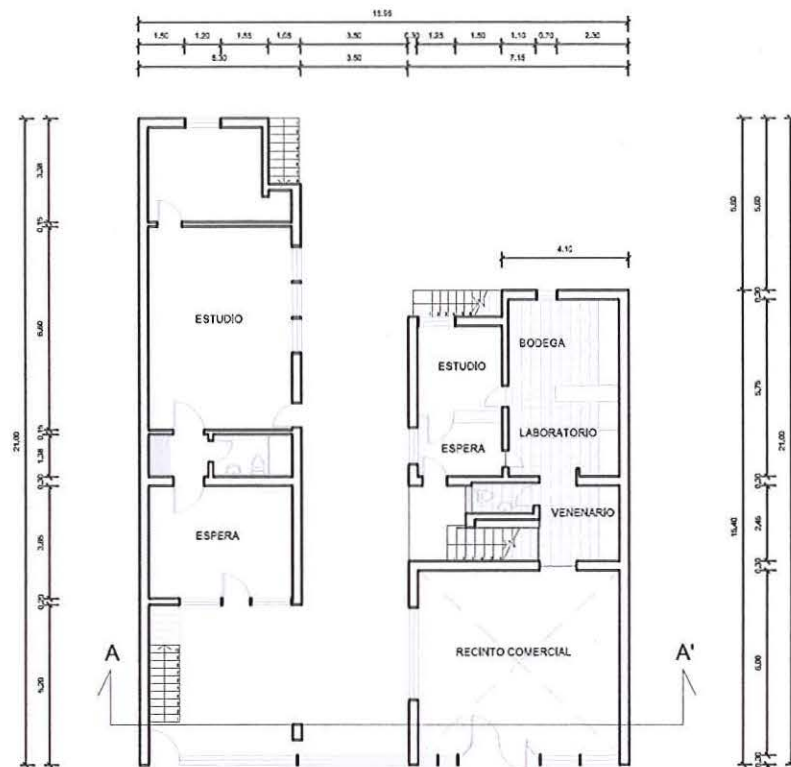

PLANTA 1° PISO
ESCALA GRÁFICA

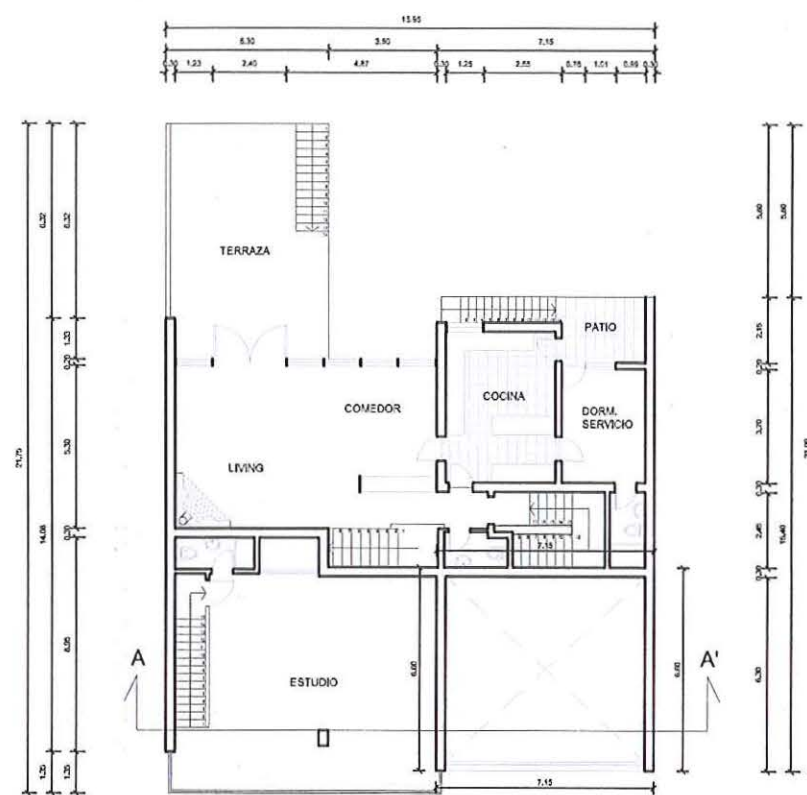
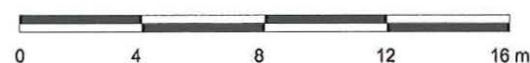

PLANTA 2° PISO
ESCALA GRÁFICA

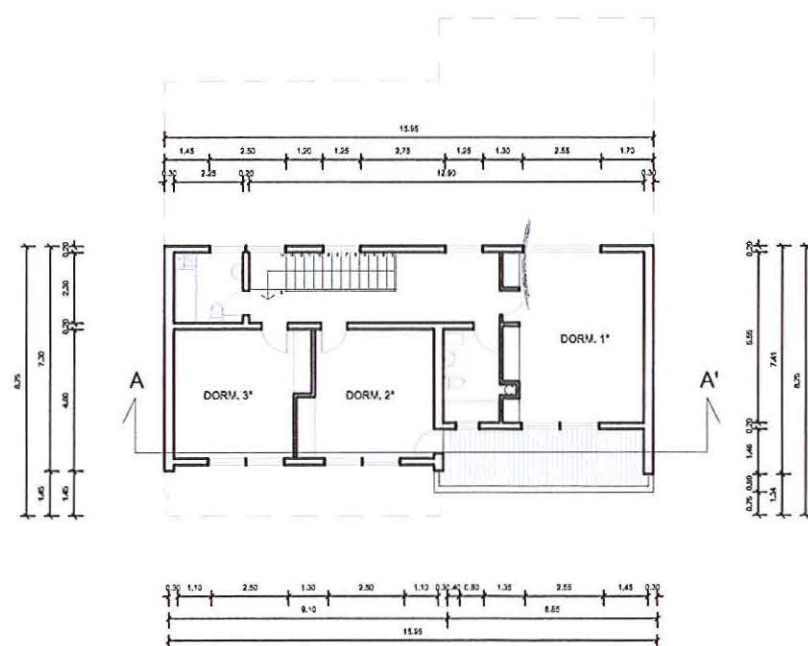

PLANTA 3° PISO
ESCALA GRÁFICA



NOTAS:

Plano elaborado en el Consejo de Monumentos Nacionales en base a:

- Las cotas prevalecen por sobre el dibujo, son aproximadas y están expresadas en metros. En caso de fondos de predio, estos prevalecen por sobre la cota.
- La Información está basada en el funcionamiento original del edificio.
- Esquicio de Chile: "Autoriza su circulación, por Resolución N°475 del 22 de octubre de 2014 de la Dirección Nacional de Fronteras y Límites del Estado".

(*) Esta Información no acredita propiedad.

LEY N° 17.288	
DATOS GENERALES DEL MONUMENTO NACIONAL	
Categoría:	MONUMENTO HISTÓRICO
MURAL	
"HISTORIA DE LA MEDICINA Y DE LA FARMACOLOGÍA EN CHILE"	
REGIÓN	BIOBÍO
PROVINCIA	CONCEPCIÓN
COMUNA	CONCEPCIÓN
DIRECCIÓN	TUCAPEL 676
UBICACIÓN LUGAR	
DATOS ESPECÍFICOS DEL MONUMENTO HISTÓRICO	
(*)Propietario(s): Inmobiliaria Contreras Maluje Ltda.	
Rut del(los) propietario(s): 89.215.300-0	
Rol SII vigente: 240-27	
Tipo de propiedad: Particular	
Autor(es) destacado(s): Julio Escámez	
Materialidad predominante: No Aplica	
Sistema constructivo: No Aplica	
Año de construcción: 1957 - 1958 N° de pisos: 2	
Uso original: Equipamiento - Comercial	
Uso actual: Equipamiento - Comercial	
Valor del bien: Histórico - artístico	
Decreto:	Fecha Decreto:
Código:	
ANTECEDENTES DEL PLANO	
Límites Monumento Histórico:	
Polígono:	
Superficie (aprox.) del polígono:	
Superficie (aprox.) construida: 510,18 m²	
Simbología - Nomenclatura:	
Ángel Cabeza Montelra Vicepresidente Ejecutivo Consejo de Monumentos Nacionales	
Profesional responsable:	
Mariano González Catalán Área de Patrimonio Histórico	
Revisor: M. Sánchez - M. González	
Dibujante: Y. Guzmán - C. Ortiz	
Geógrafo: D. Lara	
Contenido: Planta 1° - 2° - 3° piso	
Escala: Gráfica Indicada	
Fecha: 02-06-2015	Lámina: 2 de 3

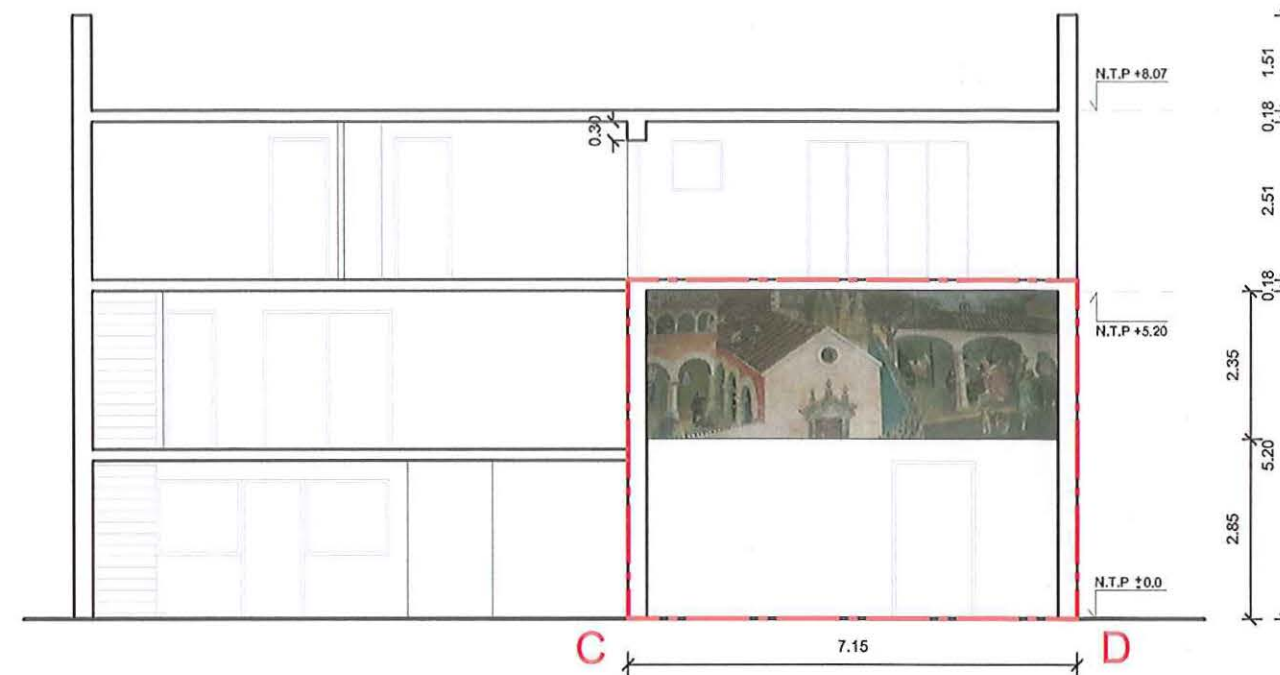

CORTE A - A'
ESCALA GRÁFICA

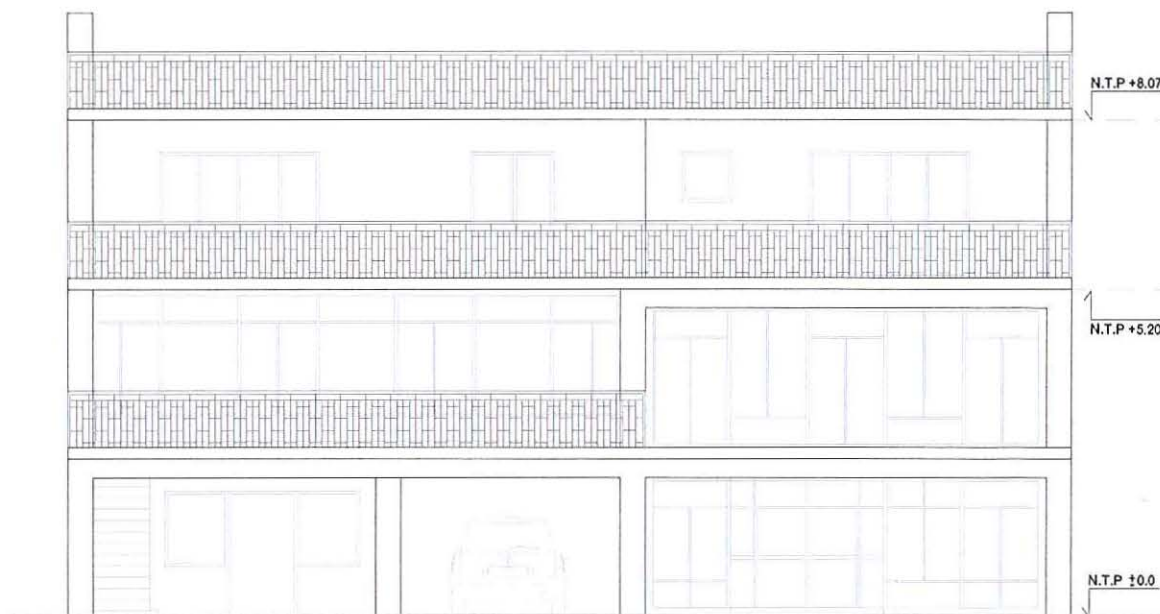

ELEVACIÓN FRONTAL
ESCALA GRÁFICA

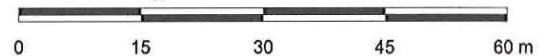





NOTAS:

Plano elaborado en el Consejo de Monumentos Nacionales en base a:

- Las cotas prevalecen por sobre el dibujo, son aproximadas y están expresadas en metros. En caso de fondos de predio, estos prevalecen por sobre la cota.
- Esquicio de Chile: "Autoriza su circulación, por Resolución N°475 del 22 de octubre de 2014 de la Dirección Nacional de Fronteras y Límites del Estado".

(*) Esta información no acredita propiedad.

			
LEY N° 17.288			
DATOS GENERALES DEL MONUMENTO NACIONAL			
Categoría: MONUMENTO HISTÓRICO			
MURAL			
"HISTORIA DE LA MEDICINA Y DE LA FARMACOLOGÍA EN CHILE"			
REGIÓN	BIOBÍO		
PROVINCIA	CONCEPCIÓN		
COMUNA	CONCEPCIÓN		
DIRECCIÓN UBICACIÓN LUGAR	TUCAPEL 676		
DATOS ESPECÍFICOS DEL MONUMENTO HISTÓRICO			
(*)Propietario(s): Inmobiliaria Contreras Maluje Ltda.			
Rut del(los) propietario(s): 89.215.300-0			
Rol SII vigente: 240-27			
Tipo de propiedad: Particular			
Autor(es) destacado(s): Julio Escámez			
Materialidad predominante: No Aplica			
Sistema constructivo: No Aplica			
Año de construcción: 1957 - 1958 N° de pisos: 2			
Uso original: Equipamiento - Comercial			
Uso actual: Equipamiento - Comercial			
Valor del bien: Histórico - artístico			
Decreto:		Fecha Decreto:	
Código:			
ANTECEDENTES DEL PLANO			
Límites Monumento Histórico:			
Polígono:			
A - B - C - D - A			
Superficie (aprox.) del polígono:			
Superficie (aprox.) construida: 510,18 m²			
Simbología - Nomenclatura:			
			
Límites Monumento Histórico			
			
Angel Cabeza Montelra Vicepresidente Ejecutivo Consejo de Monumentos Nacionales			
Profesional responsable:			
Mariano González Catalán Área de Patrimonio Histórico			
Revisor: M. Sánchez - M. González			
Dibujante: Y. Guzmán - C. Ortiz			
Geógrafo: D. Lara			
Contenido: Elevación - Corte A - A'			
Escala: Gráfica Indicada			
Fecha: 02-06-2015		Lámina: 3 de 3	