Teatro Municipal

Arte Lirico Español

11(211-1)

Obras Maestras Españolas

BIBLIOTECA NACIONAL
0272520

BIBLIOTECA NACIONAL
SECCION CHILENA

"LA MANTILLA BLANCA"

de Julio Moisés Fernández de Villasante se destaca por su técnica clara y brillante y por la naturalidad y atmósfera que envuelven a la modelo.

Es, en realidad, una de las obras maestras españolas, como lo son también los Vinos Finos y Coñacs de

PEDRO DOMECQ, S. A., y GONZALEZ BYASS Y CIA.

JEREZ DE LA FRONTERA

ESPAÑA

Agentes generales y distribuidores para Chile

DANIEL BILBAO, URIARTE Y CIA. LTDA.

SAN DIEGO 1177 - CASILLA 1372

TELEFONO 53005

SANTIAGO

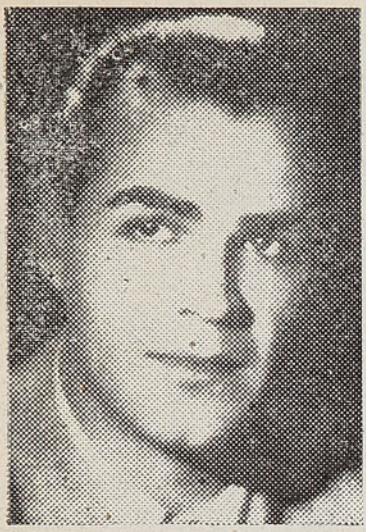

Pablo Hertogs

Merceditas Arce

Faustino Arregui

DISTRIBUIDORES AUTORIZADOS

SERGIO LECAROS IZQUIERDO Y CIA. LTDA.

AV. B. O'HIGGINS 157 - TELEFONO 62310

SECCION CONTROL
Y
CATALOGACION
BIBLIOTECA NACIONAL

TOCADISCO - RADIOS - DISCOS

Restaurant
"MARTINI"
COMEDORES REGIOS
SERVICIO ESMERADO
COCINA DE PRIMER
ORDEN.
BANDERA 560
FONOS: 86178-68035.

Argentina Lerena

Rosario Granados

Victorina Sportelli

Ese instante feliz

que sea de eterna dicha

amoblando su hogar con nuestros

MUEBLES MR. TRAIGUEN

VISÍTENOS MERCED 653 AL COSTADO DE LA BASILICA

MADERAS HERNANDEZ

SANTIAGO (CHILE)

Dirección Telegráfica: "Hueto" Cod. ABC 5.a Ed. Méj.

CAPITAL $ 70.000.000

PRODUCTORES Y DISTRIBUIDORES

OFICINA CENTRAL: CASILLA N.° 4700

NATANIEL 21 TELEF. 64241-64242

M. R. SOLEX

EXPLOTACIONES FORESTALES

Japón
Alcázar
San Luis
Los Lleuques
CHERQUENCO

Alhucemas-Ignao

La Palma-Panguipulli

Pillinpilli
Chacay
Cañete

Santa Elisa-La Unión

Independiente-Cura-Cautín

FABRICAS DE ELABORACION

SANTIAGO:

"EL SOL" B. O'Higgins 2843

Teléfono 92175

"LA NACION" Exposición 1316

Teléfono 91816

TALCA:

"LA FERIA"

12 ORIENTE 2 y 3 Sur

Teléfonos 74 y 187

CHERQUENCO:

Moderna Fábrica

Teléfono 9-Casilla 6

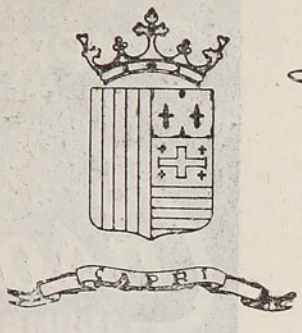

Después...?

No deprima su espíritu comiendo en cualquiera parte reserve su mesa en

Capri

SAN ANTONIO 537

FONOS 30760 33953

ELENCO

ARCE MERCEDES
ARREGUI FAUSTINO
ARENAS JOAQUIN
ASENCIO CANDIDA
AMENGUAL FRANCISCO
BARRETA ANDRES
BLASCO LAURA
CAMPOS NEMESIO
CONTARDO MANUEL
GRANADOS ROSARIO
HERTOGS PABLO
LERENA ARGENTINA
MONTEMAR JOSEFINA
REBOREDO LUIS
SPORTELLI VICTORINA
SALVADOR ARTURO
TORRES FELIPE
VICENTE ERNESTO
VITA ROMANO

Andrés L. Barreta

Luis Reboredo

Joaquín Arenas

CASA VICTOR ARAYA L.

FUNDADA EL AÑO 1909

COMPAÑIA 1360 - (al lado del Palacio La Alhambra)

Teléfonos 31607 y 31889 - Casilla 1711

VICTOR ARAYA L. CARLOS SCHMIDT R.

ALFREDO RECART S.

MARTILLEROS DE HACIENDA

ALMACENES

ROIZ Y SAMPEDRO Ltda.

★

CATEDRAL 1095 - TELEFONO 87100

CASILLA 2011-SANTIAGO

COMPRE

Casa do

AHUMADA 167 A

REPARTO A

TEATRO N

EL CONDE DE

La Opereta en 3 actos de

—REPA

Angela Didier.... Victorina Sportelli
Julieta ..... Argentina Lerena
René..... Pablo Hertoys
Príncipe Basilio..... Andrés L. Barreta
Armando Brizzard..Ernesto Vicente
Condesa Cocosoff..Laura Blasco

CORO C

TINTORERIA "LAS NOVEDADES"

Exposición Industrias Nacionales 1922

Primeros Premios y Medallas de Oro

Exposición Internacional

Centenario de Bolivia 1925

San Francisco 409 al 435

Teléfonos 60935 y 86535

SANTIAGO DE CHILE

DESPUES DE LA FUNCION, RECOMENDAMOS A UD. VISITAR EL GRAN SALON

LUCERNA

PROXIMAMENTE

ADMIRARÁ UD. LA GRAN PAREJA DE BAILARINES ESPAÑOLES DE FAMA MUNDIAL

MUGUET Y ALBAICIN

Y OIRÁ TAMBIEN AL BARÍTONO

BRUNO DE FRANCESCHI

LUCERNA.-Ahumada 262

VIAJES por
VIAJES po
VIAJES

WAGONS-

Organización M

AGUSTINAS 1058

BIBLIOTECA
SECCION

Brasil
71 · FONO 88631
M.R.

DOMICILIO

UNICIPAL

LUXEMBURGO

Maestro FRANZ LEHAR

TO—

Popoff ...	Eduardo Comoglio
Trepoff....	Romano Vita
Maloff ...	Nemesio Campos
Un pintor ...	José Forcadell
Modelo 1.o....	Teresa Golly
Un camarero .	José Corao

NERAL

ACIONAL
ILENA

por
ITS // COOK
ndial de Viajes
TELEF: 65533-67011.

¿Tiene Al Presente
Un Problema Dificil?

La selección de un regalo apropiado para cumpleaños, aniversarios o grados escolares, constituye a veces un problema que se soluciona facilmente y en forma apropiada, viniendo a nuestro establecimiento y examinando la pluma Parker Vacumatic con su elegante diseño y acabado de perla laminada. Las Plumas Parker con el Combo Azul llevan garantía vitalicia.

Hágase poseedor de una legítima Parker Vacumatic y se sentirá orgulloso. Es un signo de distinción

Visítenos sin compromiso
Distribuidores Exclusivos:

Curphey & Jofré Ltda.

Ahumada 200

Byrone

Le ofrece sus famosos Productos de Belleza y Perfumería.

LOCION
GOTAS
DE ORO

Pídalos en las principales Perfumerías y Farmacias

UN BUEN GARAGE Y
ESTACION DE SERVICIO
DE TODA SU CONFIANZA

KRIPPER y DESENZANI Ltda.

AV. B. O'HIGGINS 2426

FONO 91951

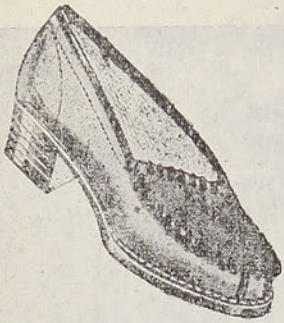

Lusvenia

Unicamente en su fabrica

MOCASIN TECNARA

Tipo indio

ESPECIAL PARA PLAYA, MUY SUAVE: AL PRECIO DE OFORTUNIDAD DE $ 155 — EN TODOS LOS COLORES Y COMBINACIONES

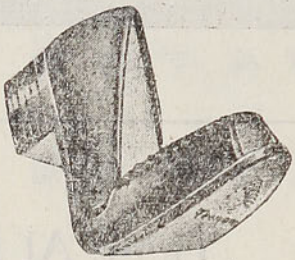

Laura Blasco

La BELLEZA SE REFLEJA EN NUESTRAS CREACIONES

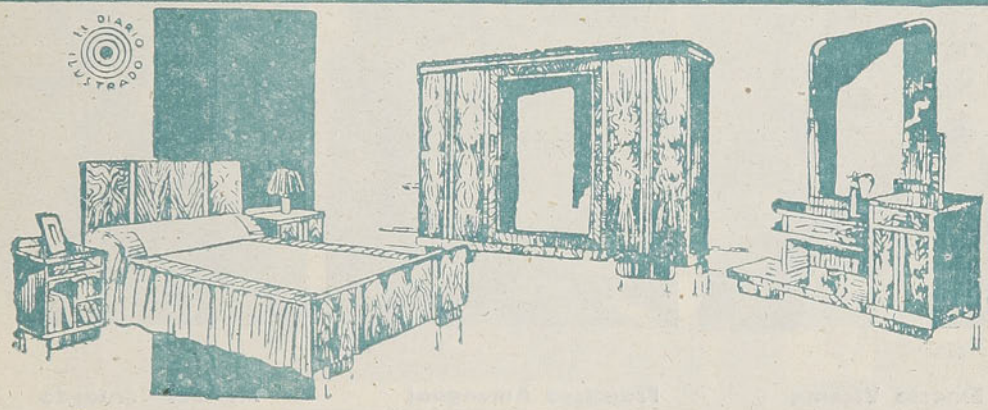

Mas calidad

Meior estilo

Mayor economia

cerciórese Ud.

"MUEBLERIAS ROSENBLATT"

C. M. R.

851 - AV. BDO. O'HIGGINS - 851

Ernesto Vicente

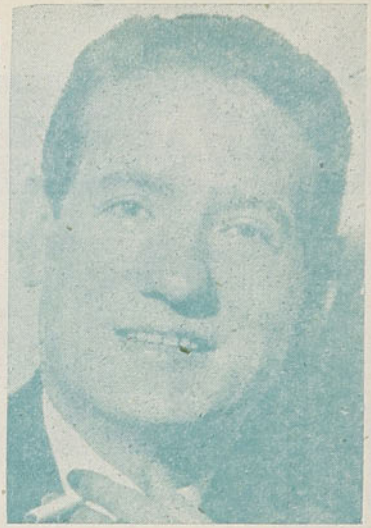

Francisco Amengual

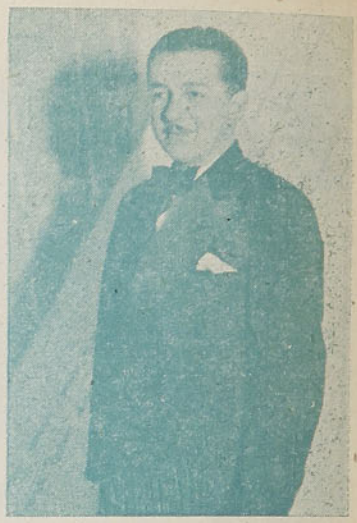

Manuel Contardo

CALZADO
Connie

Presenta sus nuevos Modelos en Calzado y Sombreros, de Otoño e Invierno

Agustinas 972, 3er. Piso N.o 318 - Teléfono 63704

SEDAS - LANAS
FANTASIAS

Garnet

NOVEDADES EXCLUSIVAS
PARA CADA ESTACION

VICENTE Hnos.

CASILLA 1472

HUERFANOS 945 ESQ. PASAJE MATTE - TELEF. 32463 - SANTIAGO

Menú
Lunch
Restaurant
"INES de SUAREZ"
ELEGANTES COMEDORES
SALON MODERNO ESPECIAL
PARA BANQUETES
COCINA DE PRIMERA.
BANDERA 837
FONO 84436-SANTIAGO.

Fuente de Belleza y Juventud

¡USELA!

Cándida Asencio

BIBLIOTECA NACIONAL
SECCION CHILENA

VISITACION
de IMPRENTAS y BIBLIOTECAS
MAR 29 1944
DEPOSITO LEGAL

¡OFERTA SENSACIONAL!

1 Sombrero de fieltro

en lindos colores y modelos, de un valor de $ 200

1 Camisa de rico Oxford

de eterna duración, de un valor de $ 100

1 Corbata de seda a elegir

de un valor de $ 50

Valor total $ 350

Ofrecemos estos 3 lindos artículos sólo

en **$ 150.-**

CASA ORENSE - Estado 62

SECCION CONTROL
Y
CATALOGACION
BIBLIOTECA NACIONAL

LÁMPARAS
Modernas
SUPRA
APLIQUES
PLAFONIERS
GLOBOS
PLATOS
PANTALLAS
FAROLES
LÁMPARAS de CRISTAL
"Electra"
CATEDRAL 1131
SANTIAGO

Las mas Famosas Operetas y Zarzuelas estan grabadas en

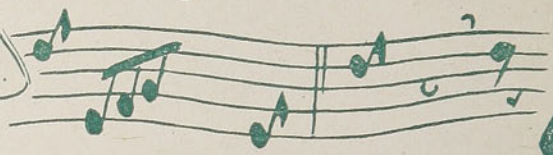

discos Victor

"LA VIEJECITA" (Echegaray y Caballero) Melo, Parra, Vidal, etc. con Coro y Orquesta Sinfónica N.o 90025/28

"BOHEMIOS" (Amadeo Vives) Artistas Selectos, Coros y Orquesta Sinfónica N.o 90014/18

"DUO DE LA AFRICANA" (Echegaray y Caballero) Melo, Arnó, Conrado, Parra, etc. Coros y Orquesta Sinfónica N.o 90020/24

"MARUXA" (Amadeo Vives) Coros y Orquesta Sinfónica del Gramófono N.o 90009

"MARINA" (Campodrón y Arrieta) Fleta, Sagibarba, Coros y Orquesta N.o 6666

"LA ROSA DEL AZAFRAN" (Romero y Guerrero) Luisa Vela, Emilio Sagibarba, etc. Coros y Orq. N.o 90033

"CONDE DE LUXEMBURGO" "LA VIUDA ALEGRE"-Valses (Lehar) Orquesta Internacional de Conciertos N.o 68767

"PRINCESA DE LA CZARDAS" - Selecciones - (Kalman) - Frind, Lidwig, Coros, y Orq. Marek Weber N.o 90805 y 90812

.....Y diversas Selecciones de otras Operetas Vienesas y Americanas.

SOLICITE UNA AUDICION A SU DISTRIBUIDOR DE

DISCOS Victor

Smirnow - Impresores