15º
CONDORITO
POR
Pepo
E° 2,80
ZIG-ZAG

CONDORITO
PRESENTA:
L.-366.
SU PRIMERA Y SENSACIONAL
FOTO-CONDOR-NOVELA
PREMIADA EN EL FESTIVAL FOTOGRÁFICO
DE PELOTILLEHUE.
ACCIÓN • SUSPENSO • AGITACIÓN
FRICCIÓN • COMBUSTIÓN • CALEFACCIÓN

FOTO-CONDOR

REPARTO:

Dirección ..... CONDORITO
Producción .....
Argumento .....
Cámara .....
Compaginación .....
Actuación .....
Extras .....
Vestuario .....
Música .....

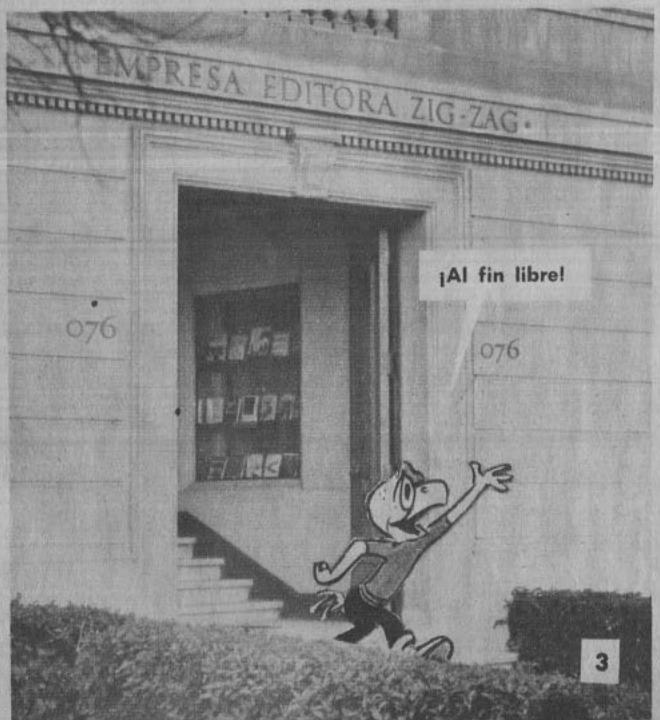

¡Quítate, pajarón!...
5

8

Menos mal que llegué al otro lado sin los huesos rotos.
6

¡Papú!...
¡OH!
7

MAS TARDE...
¡Pidámosle un autógrafo!
¡Miren, es Condorito!
¡Horror, las "calcetineras"!
9

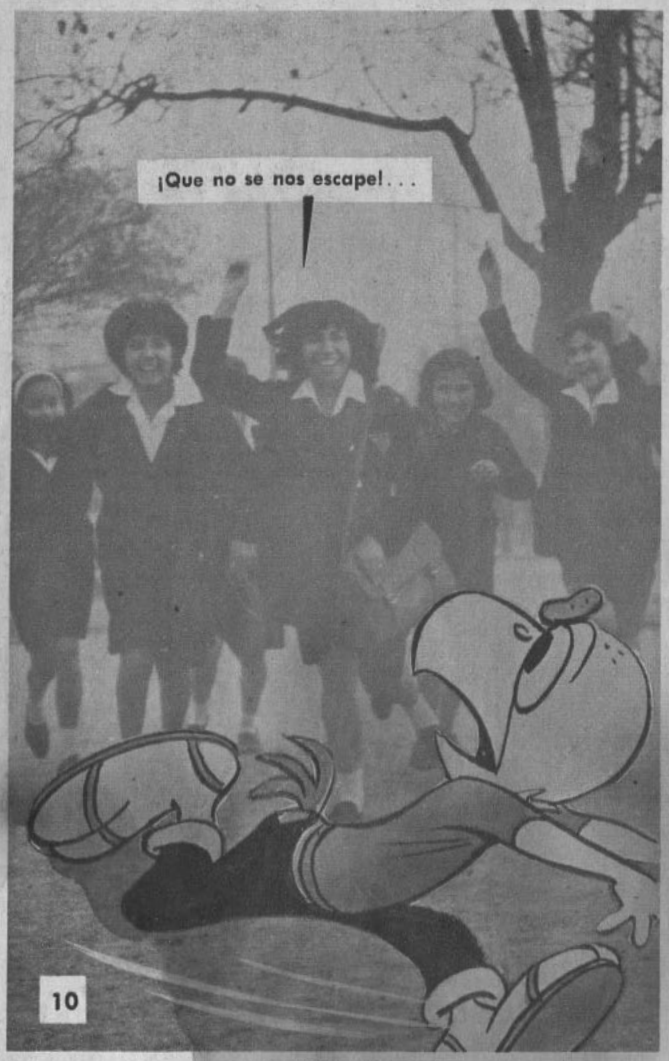
¡Que no se nos escape!...
10

¡Oh, el guanaco!
Ese tipo está incitando a las colegialas.
12

¡Me dejaron como sopa!
13

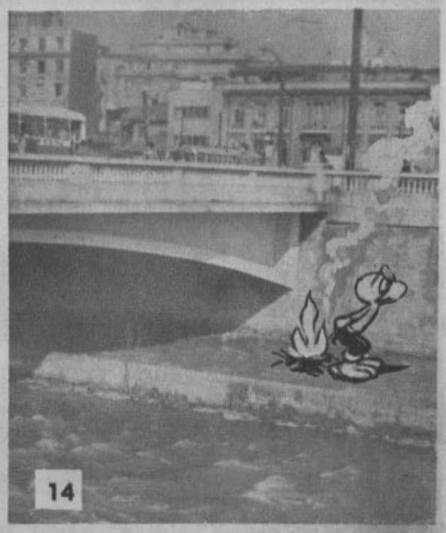
14

11

DESPUES...
¡El quitamanchas atómico! Tinta, grasa, pintura, etc. Todo lo hace desaparecer este quitamanchas moderno, fabricado en la India, con extracto de saliva de tigre...
Voy a curiosear...
15

¡Usted, joven, tenga la bondad de acercarse!
16

¡Vean, señores, desparramaré un poco de tinta en la ropa de este joven!...
17

¡Y ahora verán cómo el poderoso quitamanchas atómico la hace desaparecer!...
18

¡Frotamos un poco!...
19

¡Echamos otro poco de quitamanchas!...
20

¡Seguimos frotando cada vez más fuerte!...
21

¡Lo siento, falló el quitamanchas atómico!...
¡Reflauta...; yo siempre soy víctima de la tinta!
22

¡Oh! Subiré a la rueda para recordar mi niñez.

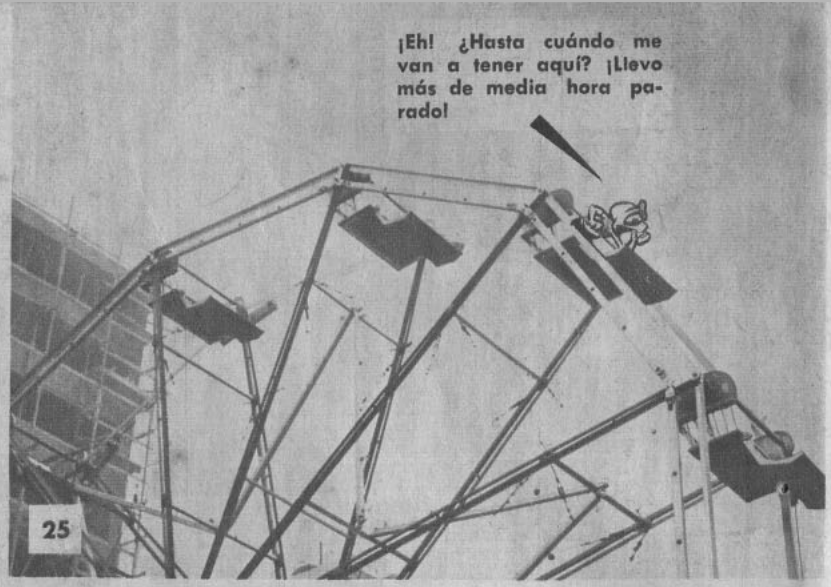
¡Eh! ¿Hasta cuándo me van a tener aquí? ¡Llevo más de media hora parado!
25

Quedamos en "pana". ¡Se cortó la corriente!
26

24
Déme hartas vueltas.

27
¡Bájenme . . .; son las 3 de la madrugada!

P e ligroso atravesar el parque a esta hora, me arriesgaré.
28

A éste lo dejo pelado...
29

¡Vamos..., saltando con los billullos, si no quieres que...!
¡Un momento!...
30

No tengo ni chapa, así que tome mi casimir.
31

¡Aquí tiene..., confórmese y déjeme tranquilo!
32

¡Chao!
33

Por suerte puedo caminar pilucho; a esta hora no anda nadie...
34

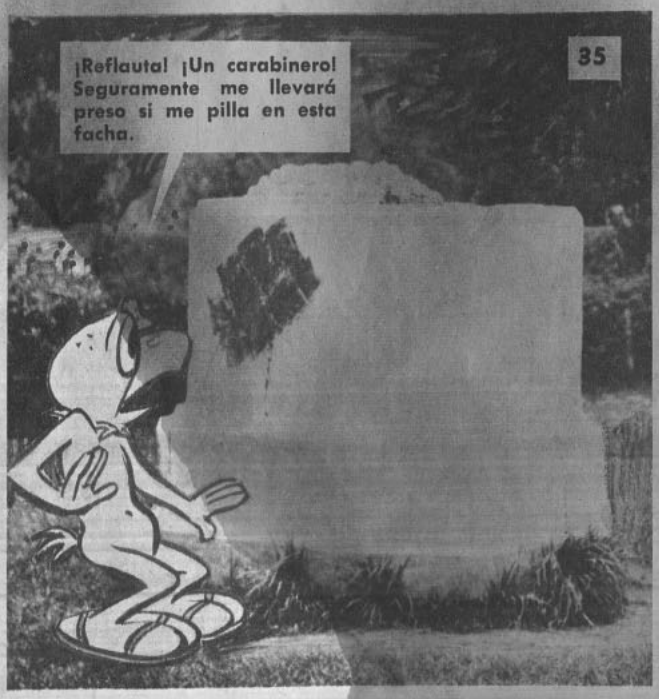
35
¡Reflauta! ¡Un carabinero! Seguramente me llevará preso si me pilla en esta facha.

36
Me esconderé.

37

38
¡Vaya, todas las noches hago ronda en este parque y primera vez que me fijo en esta estatua!...

¡Al estadio! ¡Al estadio!...
39

40

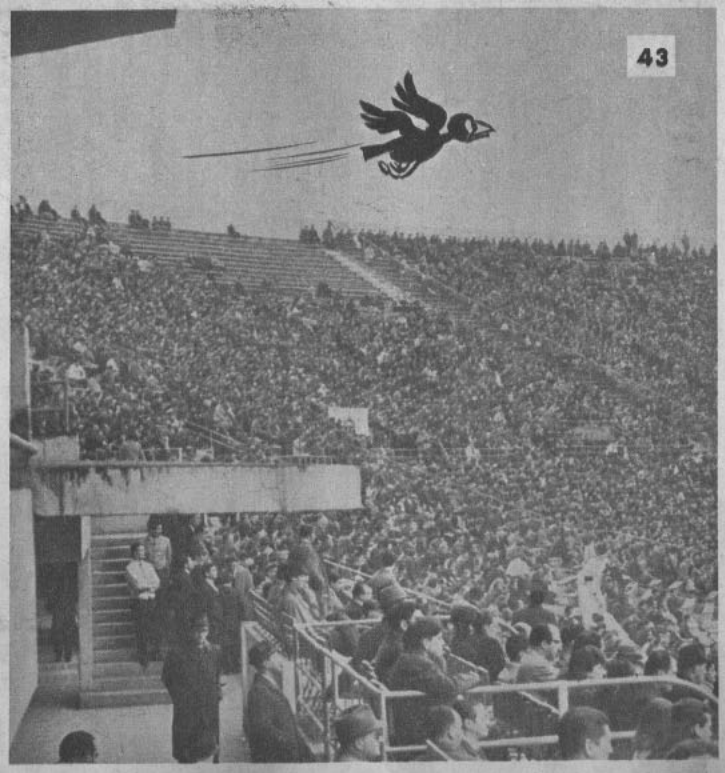
43

¡Reflauta...; está lleno!
41

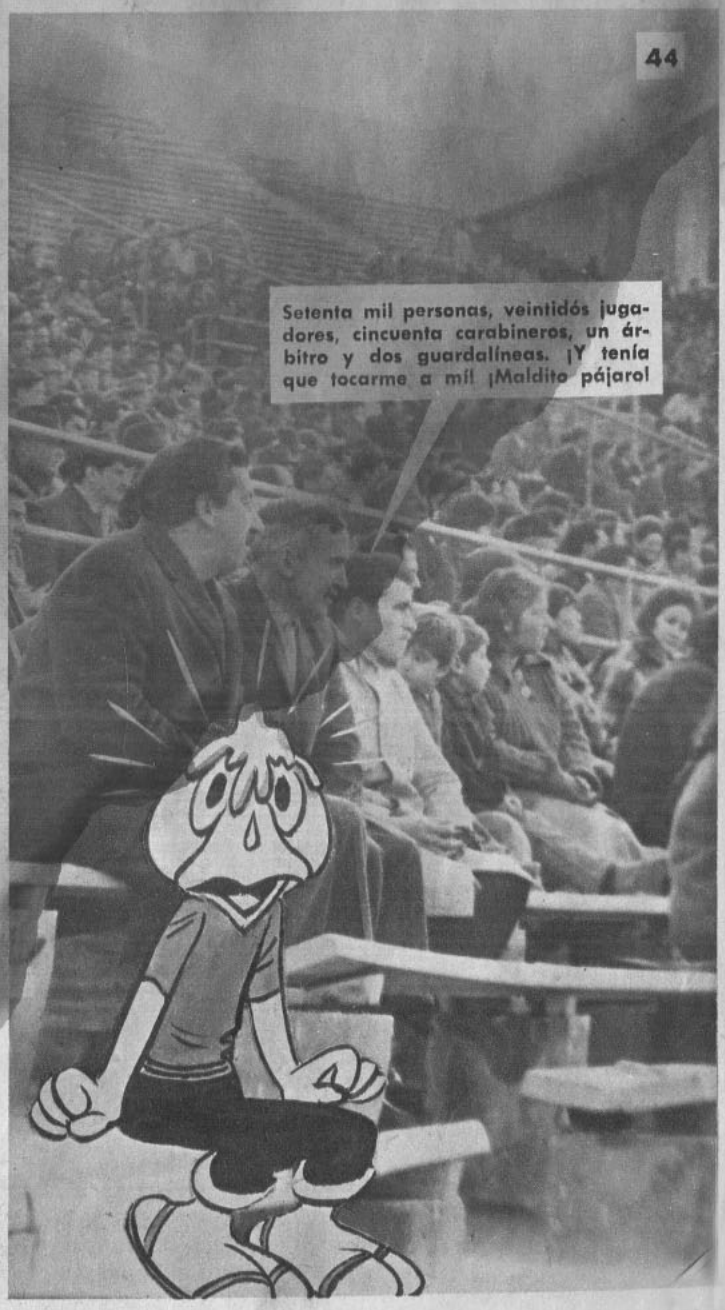
44
Setenta mil personas, veintidós jugadores, cincuenta carabineros, un árbitro y dos guardalíneas. ¡Y tenía que tocarme a mí! ¡Maldito pájaro!

¡Al rico veneno! Llevan nueces, moscas y la pila de cochinadas más. ¿Quién quiere envenenarse?
Al fin encontré un hueco.
42

45

47
¡PENAL!

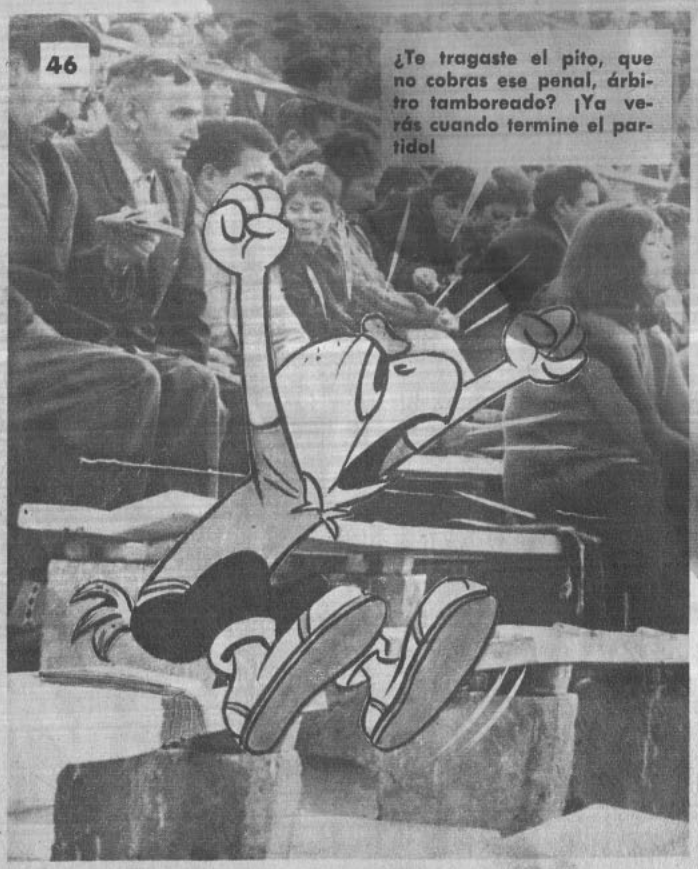
46
¿Te tragaste el pito, que no cobras ese penal, árbitro tamboreado? ¡Ya verás cuando termine el partido!

48
¡Perdió mi equipo por culpa de ese soplapitos!

¡SAQUERO, VENDIDO!
¡Ven para pegarte!
49

¡Acompáñenos a la comisaría!
50

MUERA EL ROTO QUEZO
51

EMPRESA EDITORA ZIG-ZAG
076
076
52

Prefiero seguir siendo "mono". Darwin tenía razón: Yo descendo del mono...
53

¡Ya, Pepo, sigue dibujándome en tus historietas!...
FIN
54