MANUEL CORVALAN P.

CERRO SAN CRISTOBAL

1919



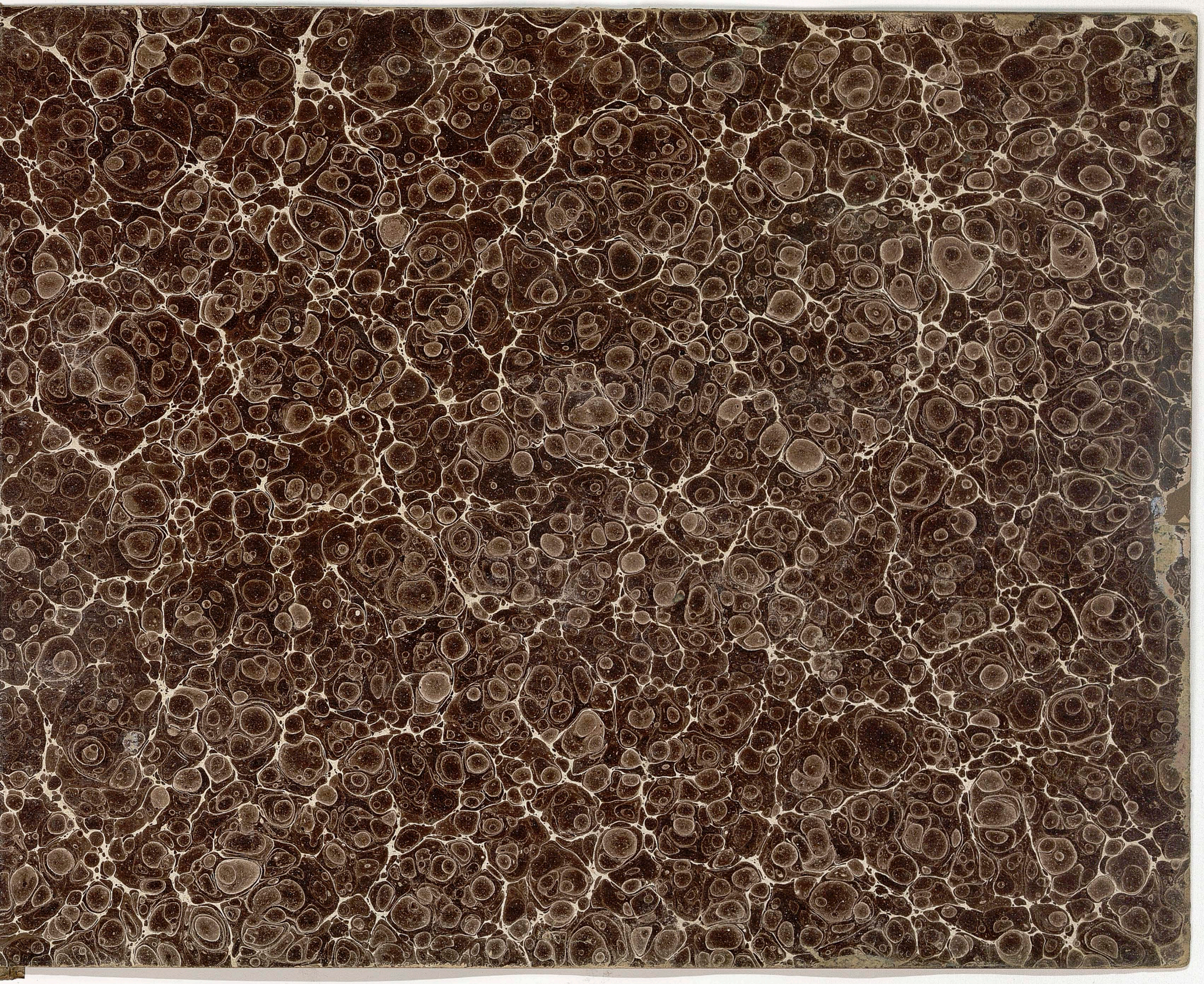

A29-0001

1



Regreso de la comitiva de toma posesion del Cerro.-
17 de Junio de 1918

2

A29-0002



Toma posesion del Cerro San Cristobal el 17 de Junio de 1918
Asistentes (Derecha a Izquierda)
Sres Ramon Valdes-Horacio Manriquez-Victor Plaza-Intendente Dn Pablo Urzua-A. Mackenna-Carlos Lira Infante-Alcalde Dn Rojelio Ugarte-Paulino Alfonso-Bannen-Carlos Dinator-Guillermo Subercaseaux-Agustin Correa Brav... de la Intendencia Dn T.co Subercaseaux-Vicente Izquierdo-Administrador M... Adolfo Kihling-Alfredo Salas Ibañez-Hector Cerri-St. Garcia-E. Diaz y A. Ga...

3

A29-0003



Comitiva de regreso, en el puente del canal c.a Sto Domingo-



4 - Cantera en el Cerro San Cristobal — Julio de 1918

A29-0004



5

$0^{K}560$-$0^{K}880$ = Faenas haciendo los primeros heridos en el trazado del camino por lado de "Lo Contador"

A29-0005



6

$0^{K}580$-$0^{K}620$ Faenas ejecutando los primeros trabajos del Camino por lado de "Lo Contador"

A29-0006



7

$0^{K}000$-$0^{K}150$ Dando principio a los trabajos por la subida Bella-vista - al fondo divísase las Canteras del Sr. Martinez. A la izquierda el mojinete del reten de Policía. -

A29-0007



8 3K340 = Operarios trabajando a las ordenes del Contratista Dn Luis Hirtz

A29-0008



9 0K200 Contratista Sr. Santos Aldasoro - Primer contratista que inició los trabajos en el Cerro. - 26 de Agosto de 1918

A29-0009



10 0K.460 - 0K520 = Contratista Cristi y Kiriaco, dando principio en la ejecucion de trozo de camino

A29-0010



11 3K280 - Contratista Sr. Hirtz - trabajo terminado; vista tomada el dia de entrega. -

A29-0011



12 0K800 a 1K700 Parte del camino que dá acceso al cerro - vista tomada recien concluido - despues de un dia de lluvia. - A29-0012



13 1K480 a 1K540 = Visita de Inspeccion = de izquierda a derecha - Sres. Avaria, Plaza, Delano, Sr. Intendente, - Sr. Administrador, Injeniero Sr. Holtheur, y contratista Sr. Desimone A29-0013



14 1K670 - El Sr. Intendente en una de sus visitas de Inspeccion. - Primer automóvil que subió hasta 1K670 A29-0014



15 1K670 - El señor Intendente acompañado de los señores = Injeniero-Director Sr. Holtheur, Inspector Sr. Hernandez, Sr. V. Plaza, Administrador Sr. Corvalan i otros A29-0015



16 1K000 Seccion de un corte cerrado de 4m. de altura A29-0016



17 Operarios almorzando - Campamento Desimone A29-0017
Camino en contruccion lado Bellavista



18 2K740 Palanqueando un trozo de roca A29-0018



A29-0019

19 1K700 - Visita de inspeccion = El Sr. Intendente, acompañado de los miembros de la comision Srs. Pedro Bannen, Lira Infante i personal del Cerro.—



2K860 a 2K920 Aspecto de una faena - en plena canicula - Lado Bellavista - Contratista Sr. Vasquez - A29-0020



21 0K800 - Lado Pio IX - Contratista, F. Alvarez A29-0021



1K940 = Corte cerrado - al fondo divisase, el rasgo de la continuacion del camino que llega a la Virjen - A29-0022



23 0K980 - Lado Pio IX - Primeros trabajos en ejecucion por este lado - mes de Setiembre. - A29-0023



24 2K200 = Mineros barrenando un tiro.-

A29-0024



25 2K890 Corte Denominado "El Morro" Camino Bellavista -

A29-0025



26 Vuelta de Aldasoro - Corte de roca compacta.-

A29-0026



27 1K000 Conclusion de un corte - Regreso al pago.-

A29-0027



1K900 El Sr. Administrador Dn Manuel Corvalan inspeccionando las obras en ejecucion.— A29-0028



29

1K920.- Corte cerrado- camino de Bellavista.- A29-0029

2



2K900.- Dando principio en el corte- denominado "El Morro" A29-0030



31

2K980 Corte de roca al fondo "El Morro"- a un lado divisase un vendedor ambulante.- A29-0031



32 1K960 = El Injeniero revisando los trabajos A29-0032



33 3K040 El Injeniero Sr. Holtheur, impartiendo ordenes al ayudante Mora A29-0033



34 1K710 = Injeniero a cargo de las obras, dirijiendo la ejecucion de un terraplen A29-0034



35 1K730 = Momento de colocar una lienza para formar plalaforma.- A29-0035



Subida por lado de "Lo Conlador" A29-0036



-Reten de Policia- A29-0037



Canal del Carmen - Reten de Policia - al fondo divisase el trazado del camino que dá acceso al Cerro A29-0038



Despues del Almuerzo de inaguracion A29-0039



40 Dia de la inauguracion del camino- Visitantes-

A29-0040



41 En la cumbre del Cerro- El dia de la inauguracion del primer camino o sea el de Bellavista-

A29-0041



Primeros autos que subieron al Cerro.-

A29-0042



43 Almuerzo el dia de la inauguracion

A29-0043



44 Pick-nick en el cerro San Cristobal.- A29-0044



Primer auto que subió hasta el pié del Monumento
Setiembre 8 de 1918 A29-0045

A29-0046

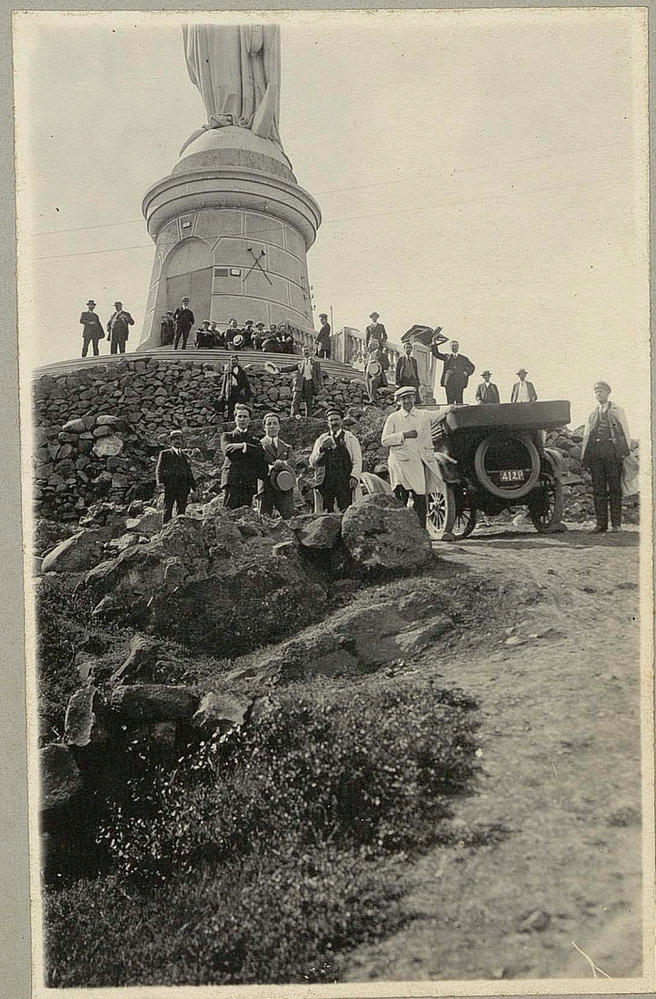

46 -Único auto que llegó al pié del Monumento-



Parte de asistentes a la inauguracion del camino de Bellavista - Señores:

1 Comisario Jaramillo
2 - José González
3 Diputado Dn. Hector Arancibia L.
4 - Alcalde - E. Almarza
5 - Victor Plaza
6 Sr. Medina
7 N. Avaria
8 Belisario Videla
9 -
10 - Municipal - Dn. H. Manriquez
11 Alfredo Salas Ibañez
12 Juan Manriquez
13 - Capitan Saavedra
14 - Comisario Verdugo
15 -
16 - Sr. Mesa - oficial de la Intendencia
17 - Carlos Garcia

Octubre 1918

A29-0048

47

47

A29-0047

Otro aspecto de los mismos concurrentes

48



A29-0049



49

49 Visita que efectuó el Exmo. Señor Baltasar Brum al cerro San Cristobal, por invitacion del Sr. Intendente Dn. Francisco Subercaseaux.

A29-0050



50

50

A29-0051



51 Visita del Exmo. Sr Brum al Cerro- Asistentes Srs

A29-0052



AZ9-0053



53 Plazoleta de la virjen 4ᵏ230ᵐ Paseo a caballo y en coche.-

AZ9-0054



54 En la cumbre del Cerro San Cristobal- Familias paseantes.-

A29-0055

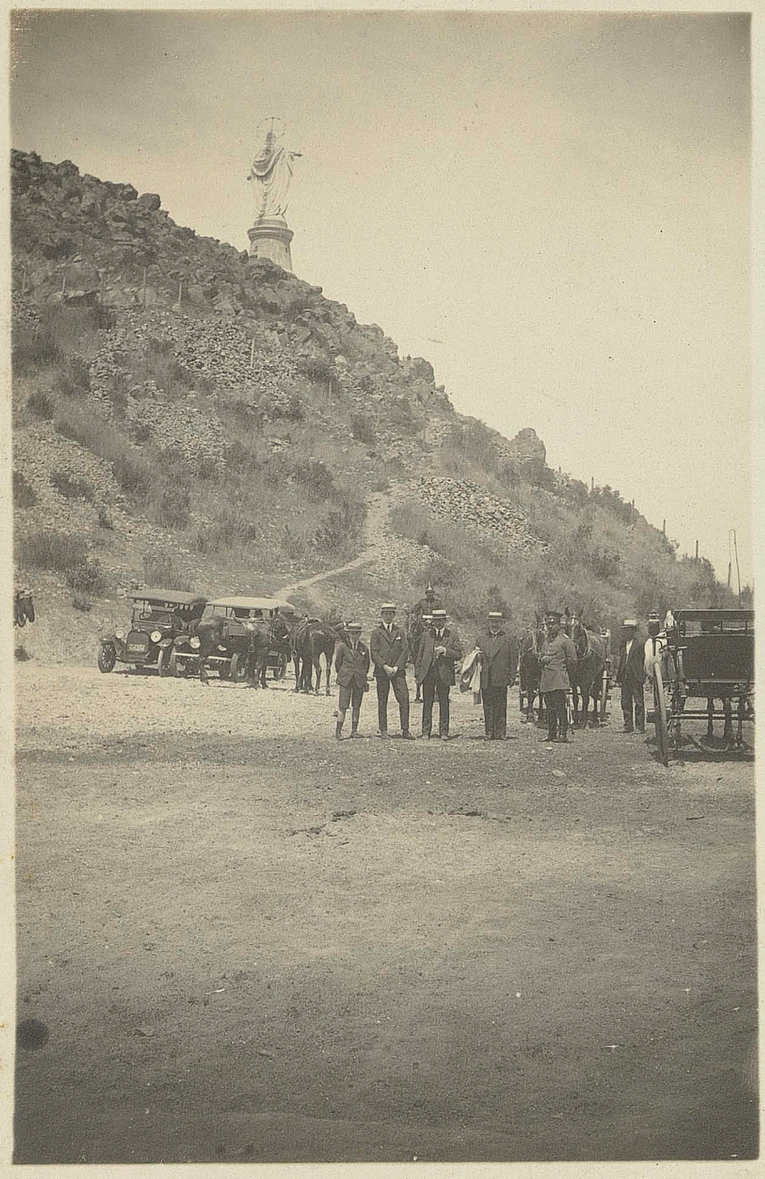

55 Paseantes al cerro acompañado del Administrador Dn Manuel Corvalan i Comandante de la guardia del Cerro Dn Bernardo Hernández -

A29-0056



56 Dr Koenning en una de sus visitas matinales.-

A29-0057



57 Vista de Pio IX antes de ejecutarse el camino por esta seccion

A29-0058



58 Vista de la avenida del Rosario, al fondo Cerro "Blanco"

A29-0059



59 Vista del pié del Cerro - propiedades de los Padres Dominicos

A29-0060



60 Excursionistas en la cumbre del Cerro



61 Señor Alberto Mackenna, Sra Ines Echeverria de y señor Administrador.- En visita al cerro.- A29-0061



62 Periodistas, en inspeccion al Cerro, atendidos por el administrador y demas empleados- A29-0062



63 Sr. Alberto Mackenna miembro de la Junta acompañado de distinguidas familias i periodistas en inspeccion al Cerro.- A29-0063



64 2860.- Lado Pio IX – Contratista E. Vigneaux A29-0064

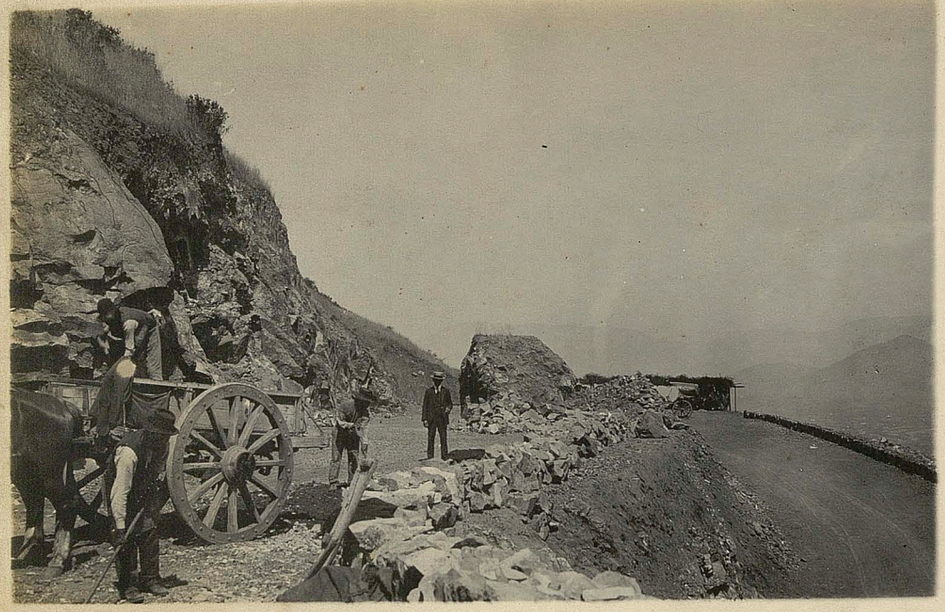

65

2K960 - Limpiando el camino, parte denominada "El Morro".—

A29-0065



66

Camino al pié del Monumento - En trabajo - Contratista Hirlx

A29-0066



67

2K940 - Corte cerrado - Se retirará para hacer una plazoleta Lado Pio IX, próximo a la vifurcacion con el camino de Bellavista.—

A29-0067



68

Final del camino Bellavista, al pié del Monumento.—

A29-0068

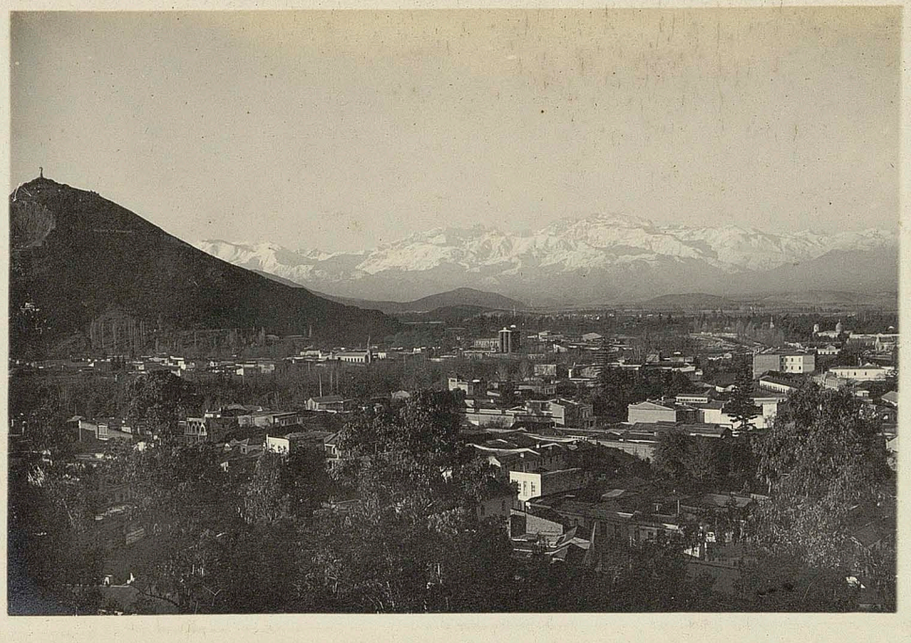

69 Aspecto del Cerro San Cristobal, antes de tomarse posesion.-
A29-0069



70 Vista tomada desde la cumbre del Cerro San Cristobal en una mañana, en donde se vé a la ciudad envuelta por una blanca sabana, al fondo los grandes picachos de la Cordillera.- A29-070



71 Caida de tarde - Dr. Koenning contemplando la ciudad -
A29-0071



72 Tardecer - Portezuelo de "lo Contador"
A29-0072

A29-0073

A29.0074



73



74

Dr Koening = "Mens sana incorpore sana"



75 Construccion del final del camino de Bellavista

79

A29-0075

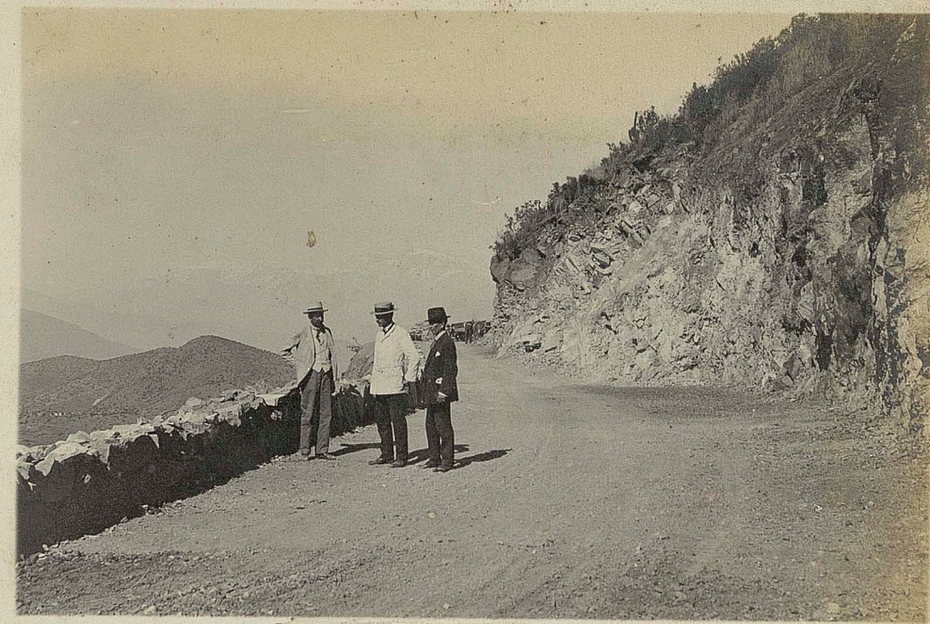

76 Injeniero Sr. Holtheur, empleado Abarca y contratista Hirtz

A29-0076



77 2K920 - Corte del "Morro" Dia que serecibió este trato-

A29-0077



78 Caida de tarde - Vista del Observatorio Astronómico y Monumento de la Virjen.-

A29-0078



79 + no 3 A29-0079

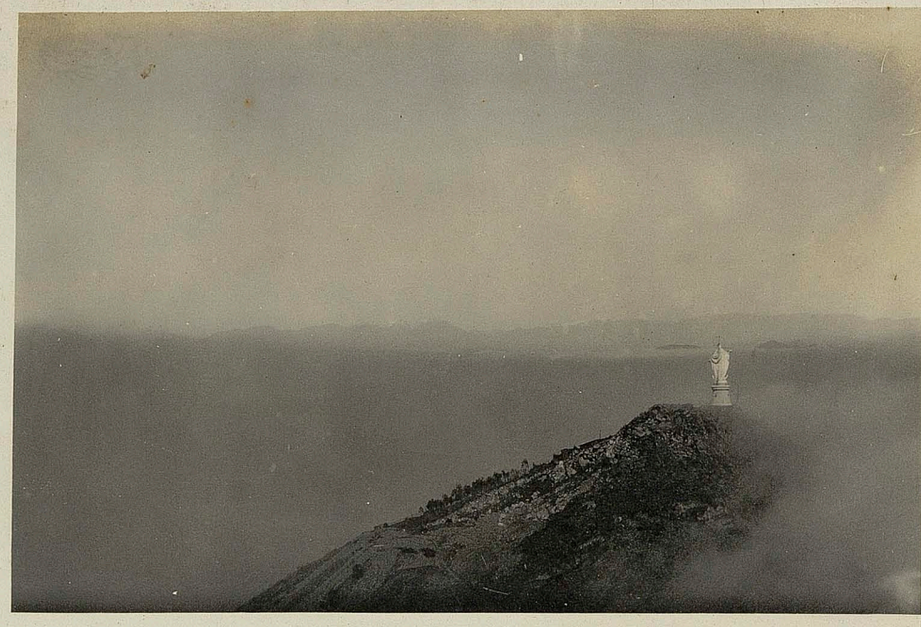

80 no A29-0080



81 no A29-0081



82 2 Final del camino de Bellavista, Injeniero Sr. Holhteur Inspeccionando, trabajo- Contratista Hirtz.- A29-0082



83 3 2K560 – Lado Pio IX - Contrato final Sr. Desimone y principio del Contratista Sr. Vigneaux. – A29-0083



84 84 Cueva que se encuentra próxima a la subida Pio IX – Denominada "Hotel de los Piojos" = Donde sirve de alojamiento a varios pordioseros A29-0084



85 0K120 a 0K180 Subida de Pio IX. – Rebaje mas de 2.m A29-0085



86 Familia en viaje de placer – recorriendo el camino de Pio IX A29-0086



87 Subida Pio IX – Desvío del canal de Santo Domingo. – A29-0087



88 Subida Pio IX – en construccion – Parte denominada "Las Acacias" A29-0088



89 Final del camino Bellavista – Campamento del Contratista Hirtz. – A29-0089



90 0^K 240 a 0^K 300 – Subida de Pio IX. – A29-0090



91 Subida de Pio IX – Vista de los muros seco.–

A29-0091

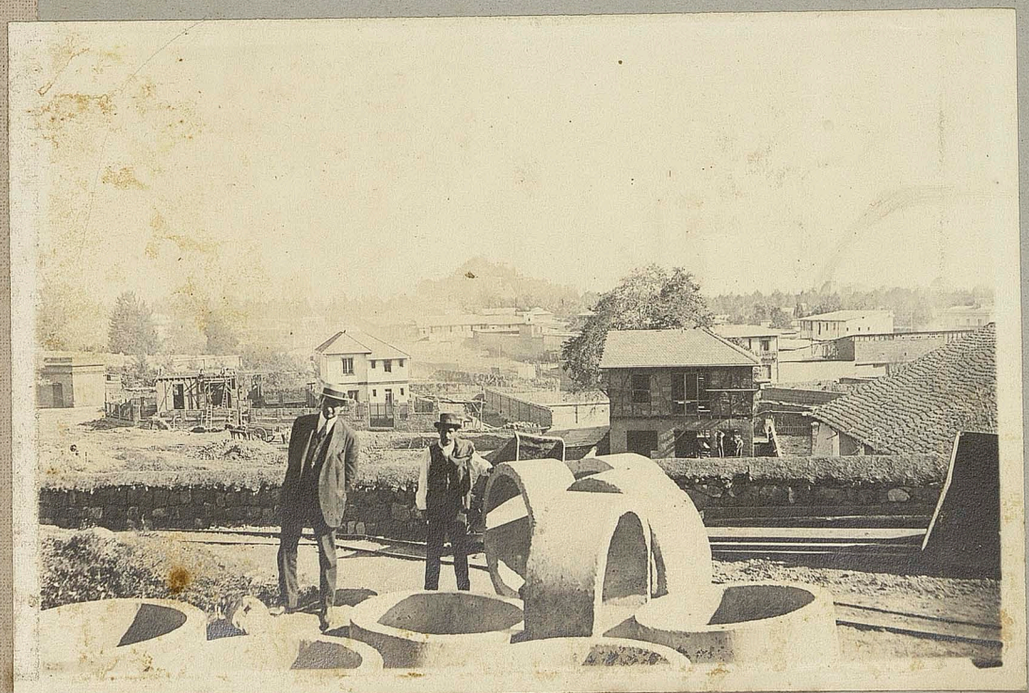

92 Subida de Pio IX – Colocándose los tubos en el desvio del canal Sto. Domingo.– 16 de Abril de 1919.–

A29-0092

A29-0093

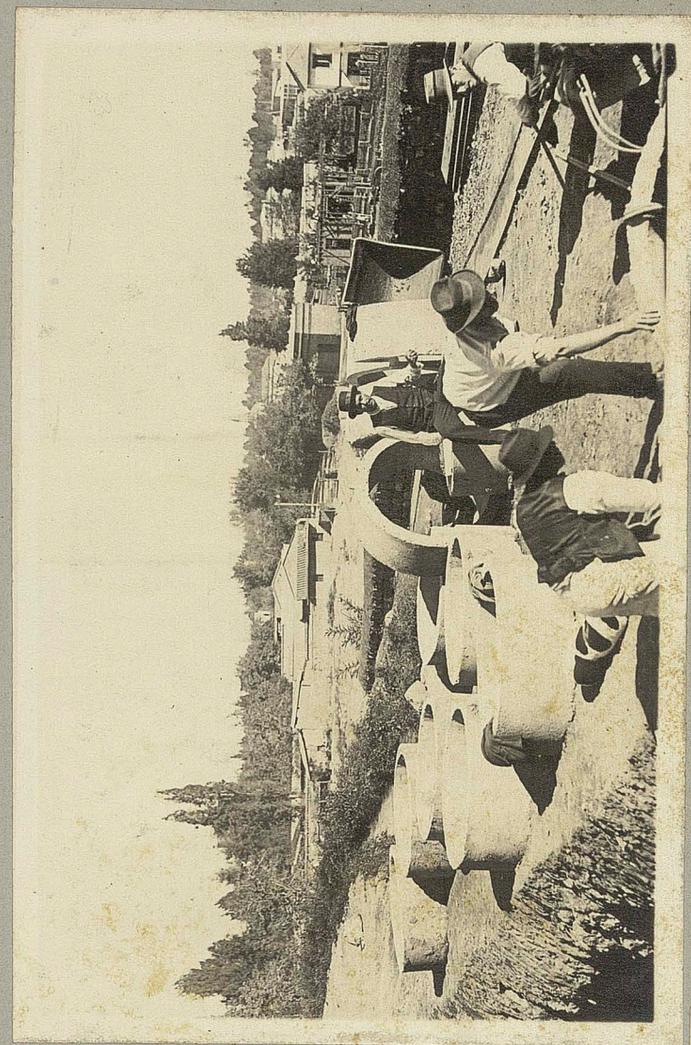

93 Desvio canal Sto. Domingo – colocacion de tubos – Subida Pio IX –

A29-0094



94 Final del camino de Bellavista - La colonia Griega - en celebracion de su aniversario. -

A29-0095



95 En la cumbre del Cerro - Almuerzo de la colonia Griega celebrando su aniversario. -



96 96 — Desvio del canal de Sto Domingo — A29-0096



A29-0098

98



97 97 Subida de Pio IX - traslado de tubos para el desvio del canal de Sto Domingo. - 16 de Abril de 1919 A29-0097



99

A29-0099



100

100

A29-0100



101

A29-0101

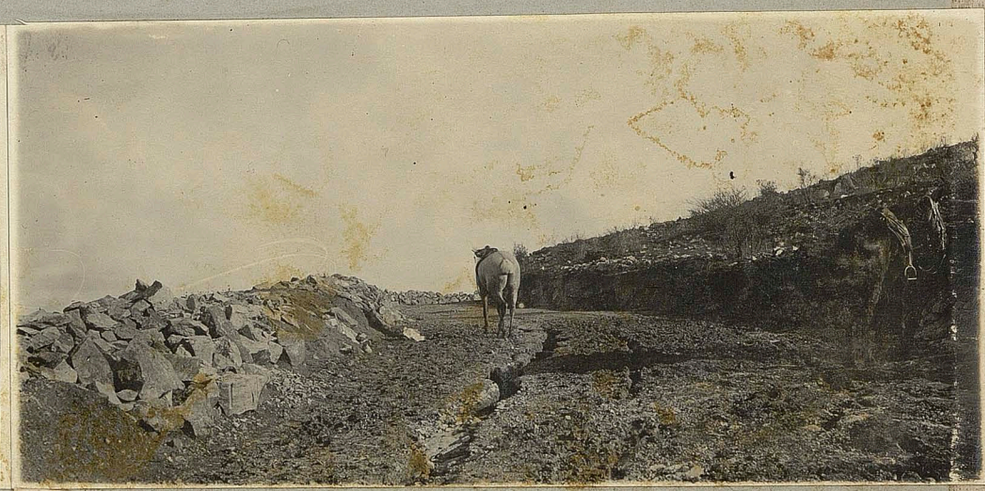

102

A29-0102

A29-0103



103

A29-0104



104

A29-0105



105

A29-0106

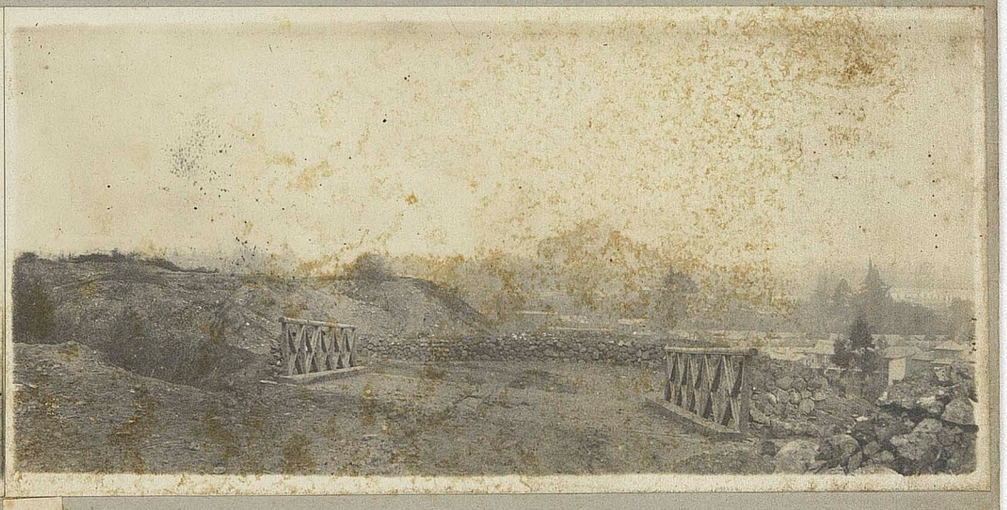

106

A29-0107



107

A29-0108



108

A29-0109



109

A29-0110



110

A29-0111



111

111



112

112

A29-0112



113

113

A29-0113



114

A29-0114

A29-0115



115



116

116

A29-0116



117

117

A29-0117

A29-0118



118 A29-0118 118

A29-0119



119 119 A29-0119



120 120 A29-0120



121 121 A29-0121



122

124

A29-0122



123

123

A29-0123



124

124

A29-0124



125

125

A29-0125



126

126

A29-0126



127

127

A29-0127



128

128

A29-0128

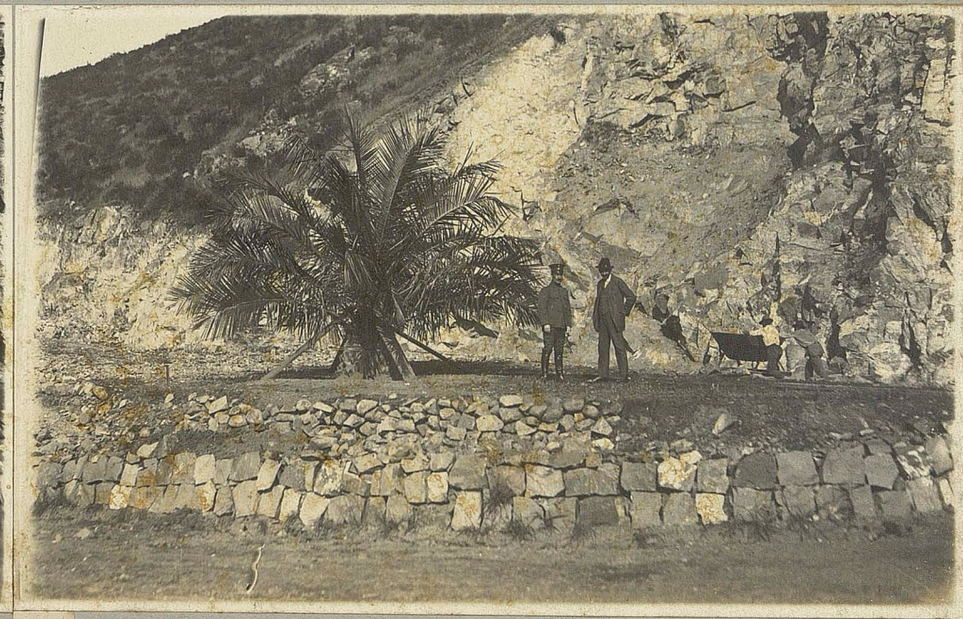

129

129

A29-0129



130

130

A29-0130



131

131

A29-0131



132

132

A29-0132



133

133

A29-0133



134

134

A29-0134



135

135

A29-0135



136

136

A29-0136



137

137

A29-0137



138

138 A29-0138



139

139 A29-0139

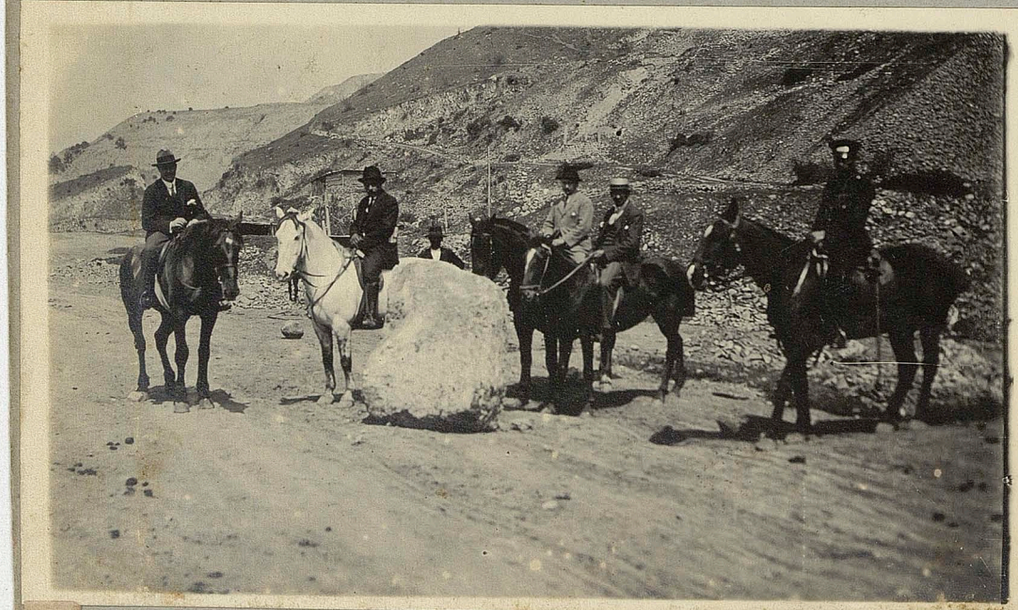

140

140 A29-0140



141

141 A29-0141



142

142

A29-0142



143

143

A29-0143

A29-0144



144

A29-0145



145



146

AZ9-0146



147

AZ9-0147



148 A29-0148



149 149 A29-0149



150 150 A29-0150



151 A29-0151



152

152

A29-0152



153

153

A29-0153



154

154

A29-0154

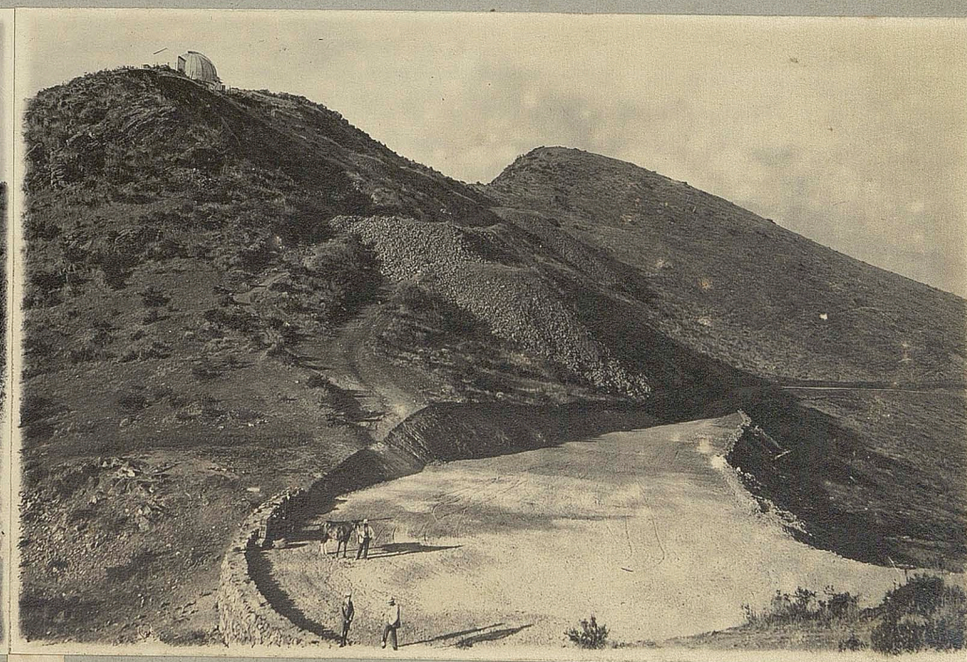

155

155

A29-0155



156 A29-0156



157

157 A29-0157



158

158 A29-0158



159 A29-0159



160

160

A29-0160



161

161

A29-0161



162

162

A29-0162



163

163

A29-0163



164

164

A29-0164

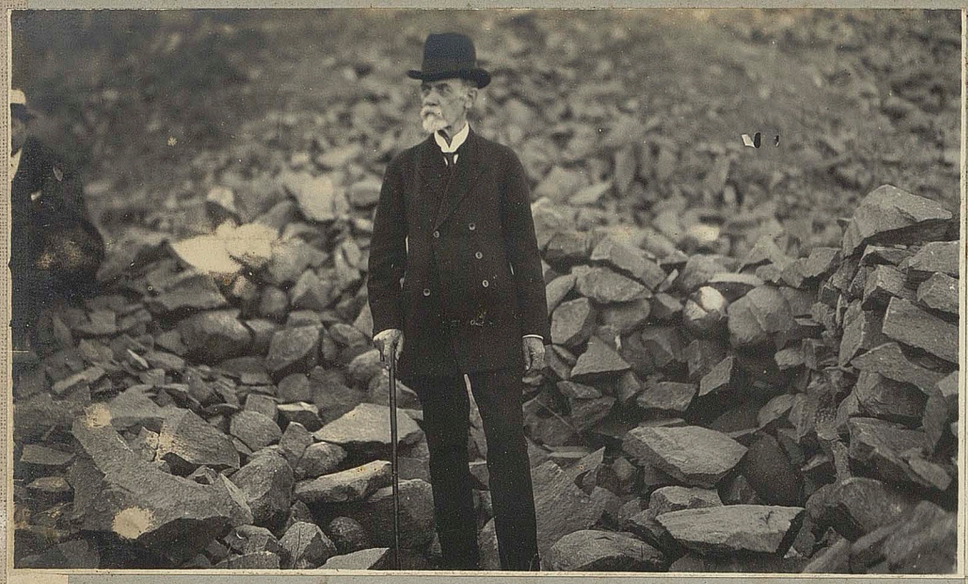

165

165

A29-0165



166

166

A29-0166



167

167

A29-0167



168

168

A29-0168

A29-0169



169

170

A29-0170



170

A29-0171



171

172

A29-0172



172

A29-0173

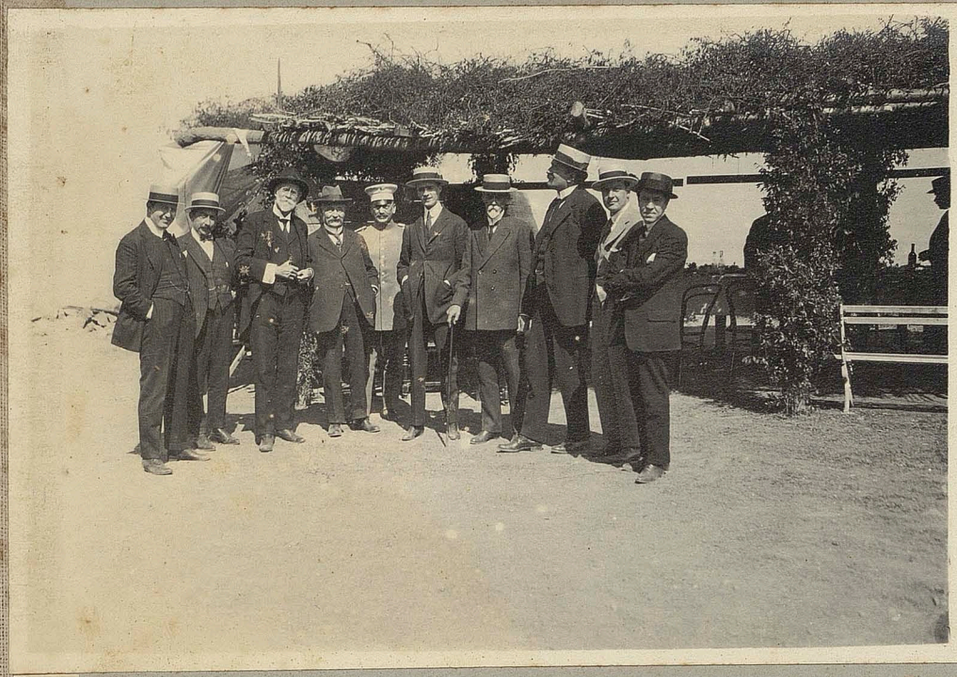

173

173

A29-0174



174

174

A29-0175



175

175

A29-0176



176

176



177 A29-0177

178

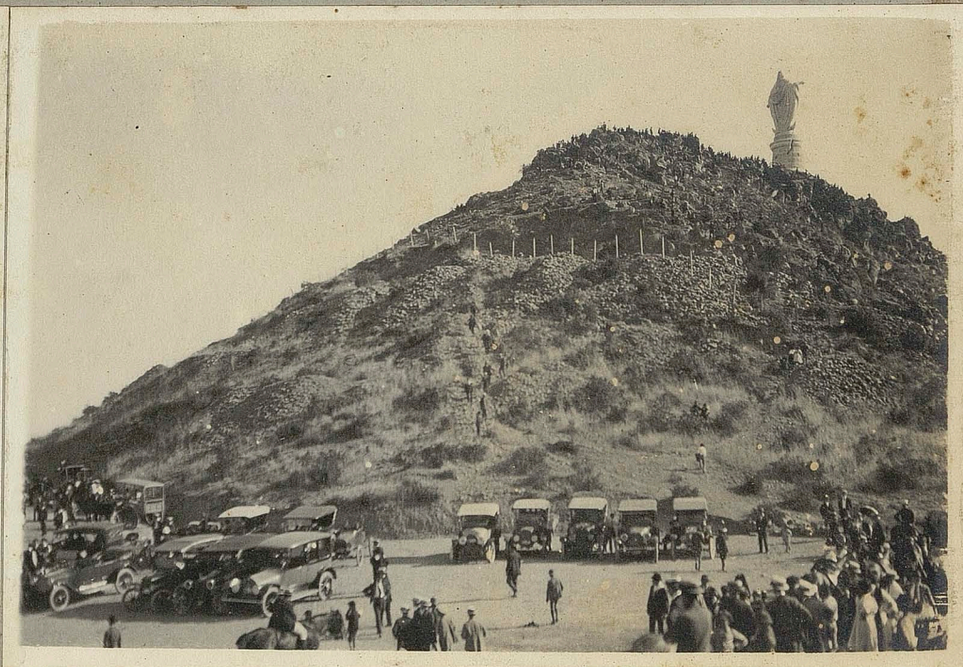

178 180 A29-0178

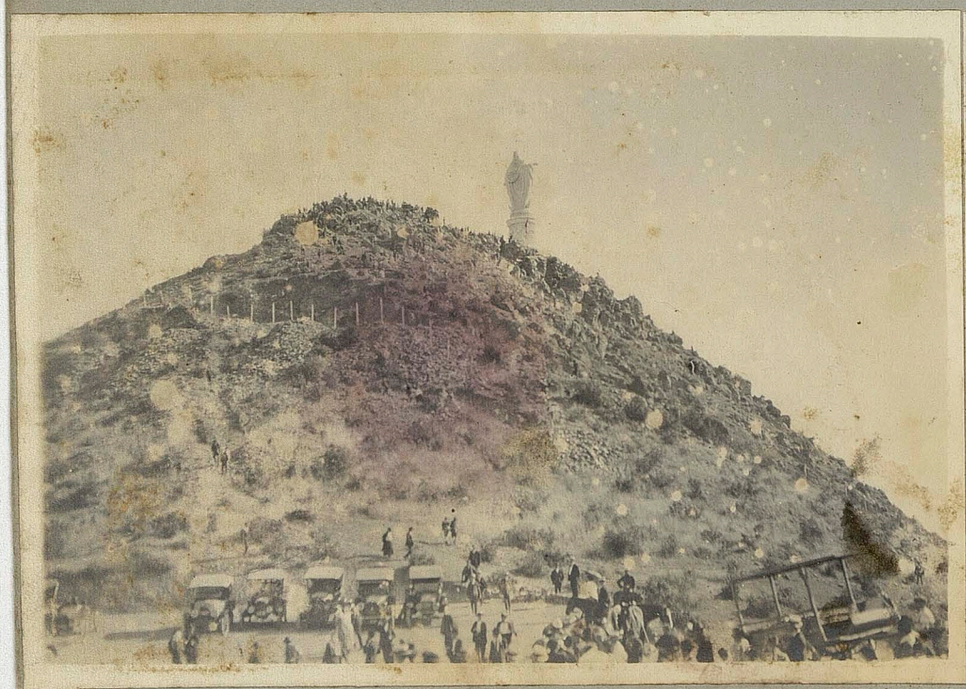

179 A29-0179



180 A29-0180

A29-0181



181

181

A29-0182



182

182

A29-0183



183

183

A29-0184



184

184

A29-0185.

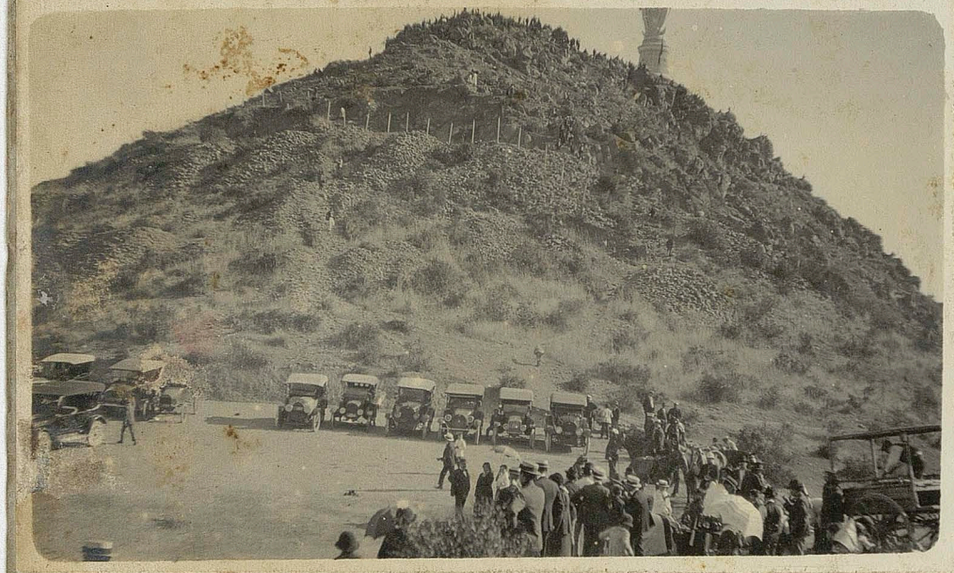

185

186

A29-0186



186.

A29-0187



187

188

A29-0188



188



189 A29-0189



190 A29-0190



191 A29-0191



192 A29-0192

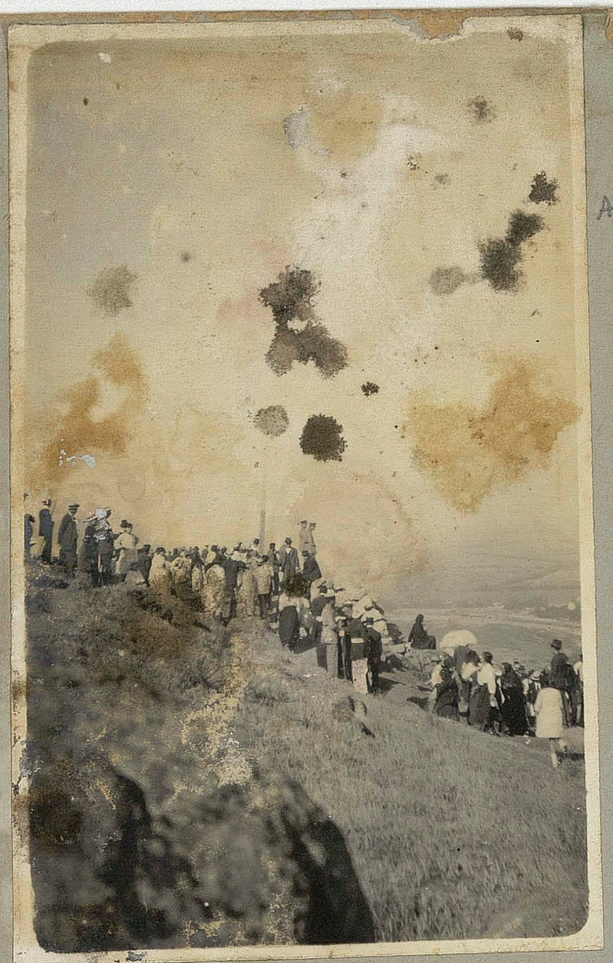

A29-0193

193

193

A29-0195



194

194

A29-0194



A29-0196





197 A29-0197

198



198 A29-0198



199 A29-0199



200 A29-0200

